MA MAISON

édition Toulouse

SEPTEMBRE
OCTOBRE
2023

#40

DÉCORATION | RÉNOVATION | AMÉNAGEMENT EXTÉRIEUR | JARDIN

28 SEPT > 1er OCT
nocturne vendredi 29 sept.
SALON DE L'HABITAT
MEETT TOULOUSE
PARC DES EXPOSITIONS

Événement
LA BIENNALE
DES VERRIERS

Shopping
DISCO

SHOPPING
EN CUISINE

Sélection
16 moulures tendances

LE BUSCA
Rénovation complète

Place de la Trinité
Appartement néo-classique

LES FOLLES JOURNÉES DU SUR-MESURE

100 € OFFERTS
PAR TRANCHE DE
1000 € D'ACHAT*

DU **09 SEPT.** AU **07 OCT.** 23

*Sur prix TTC hors pose. Voir conditions en magasin.

RANGEMENTS DRESSINGS BIBLIOTHÈQUES VERRIÈRES
AUTOUR DU LIT SOUS-ESCALIERS CUISINES

Quadro
Intérieurs sur-mesure

62 Route de Castres, **31130 BALMA**
balma@magasin-quadro.fr
05 61 14 04 68
quadro.fr /

MA MAISON *magazine gratuit*
est édité par GH médias
SARL au capital de 5 000 €
28, rue de la Cité des Sports
31270 Cugnaux
RCS Toulouse 824-128-649

médias

Directeur de la publication : Julien Hulot

Rédacteur en chef : Frédéric Goudal

Conception et rédaction : GH médias

Secrétariat de rédaction et mise en page : Énora Pallier

Ont participé à ce numéro : Jean-Jacques Ader, Jean-Baptiste Archer, Pierre Assémat, Julien Claessens & Thomas Deschamps, Hugo Duboc, Bruno Freycenon, Virginie Garnier, Carole Litot de Be Yourself Photographie, Frédéric Martin, David Nakache, Fabien Sans.

Pour contacter la rédaction :
Frédéric Goudal
f.goudal@ma-maison-mag.fr

Pour la publicité, contactez :
Julien Hulot - 06 78 92 75 17
j.hulot@ma-maison-mag.fr

Imprimeur : Rotimpres

Distribution : Keemia
170, rue de Juncassa - 31700 Beauzelle

N°ISSN 2552-0121 (imprimé).
N°ISSN 2552-8440 (en ligne).

Dépôt légal : septembre 2023.

Photo couverture : BoConcept.

Les indications de marques et les sociétés qui figurent dans les pages rédactionnelles de ce numéro sont données à titre informatif sans aucun but publicitaire. Les prix indiqués peuvent varier. La reproduction, même partielle, des articles et illustrations parus dans ce numéro est interdite. Les annonceurs sont responsables du contenu de leur publicité.

Vous aimez MA MAISON ?
Suivez-nous sur les réseaux sociaux.

ÉDITO

SEPTEMBRE OCTOBRE 2023

#40

Chère lectrice, cher lecteur,

C'est reparti. La rentrée bat son plein. Où donner de la tête ? C'est pourtant le moment de concrétiser les projets déco et travaux imaginés pendant les vacances d'été. Une plongée dans ce nouveau numéro de MA MAISON édition Toulouse va vous y aider. **Visites privées.** Découvrez deux rénovations exceptionnelles. Un appartement au style néo-classique revisité dans un immeuble de la place de la Trinité. Projet signé par l'architecte d'intérieur Julie Béringué. Une toulousaine complètement rénovée dans le quartier du Busca. Une histoire collective alliant l'architecte DPLG Catherine Segonzat, une kyrielle d'artisans talentueux et un couple de propriétaires aguerris à ce genre de travaux. **Inspiration étincelante.** Les créations en verre présentées dans notre shopping spécial Biennale des Verriers ne manqueront pas de vous inspirer. Tout comme la sélection de luminaires, meubles et accessoires sur le thème de la disco[thèque] et celui de la cuisine. Piochez aussi sans compter mille idées déco avec notre coup de projecteur sur les moulures tendances.
Enfin, pour rencontrer les professionnels dont vous avez besoin, n'oubliez pas de vous rendre aux **salons de l'Habitat et de l'Immobilier** au MEETT du 28 septembre au 1er octobre.

La rédaction vous souhaite une très agréable lecture.

PROCHAIN NUMÉRO NOVEMBRE 2023

Pour recevoir **dans votre boîte mail MA MAISON en version numérique** dès sa parution, inscrivez-vous sur www.ma-maison-mag.fr

Pour recevoir **MA MAISON en version papier :**

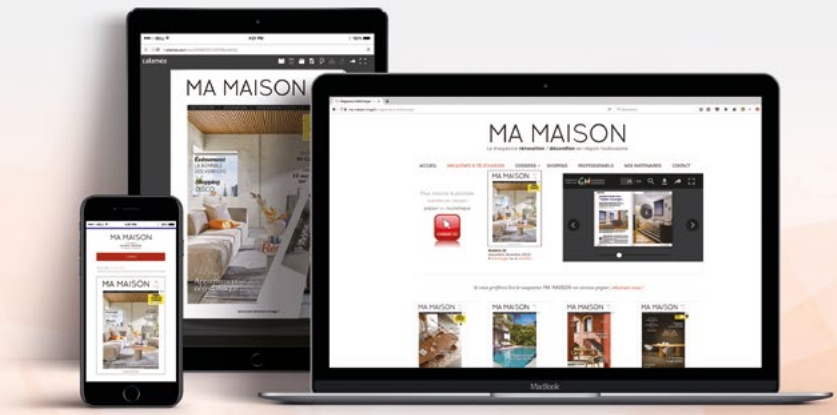

Les anciens numéros sont à télécharger ou à consulter gratuitement sur :
www.ma-maison-mag.fr

ESPACES
ATYPIQUES

Sortez des sentiers battus, pensez atypique.

CHARME DES ANNÉES 30 ET RÉNOVATION CONTEMPORAINE À CUGNAUX

CUGNAUX | 31270 | 845 000 € | 245 M² | RÉF. 839ET

Classe énergie : D / Classe climat : D | Montant annuel d'énergie : entre 2 900 € et 3 980 €

*Nos honoraires sont à la charge du vendeur

ESTIMATION | ACHAT | VENTE | LOCATION

LOFT, ATELIER, DUPLEX, APPARTEMENT TERRASSE
RÉNOVATION CONTEMPORAINE, MAISON D'ARCHITECTE
BIEN À RÉNOVER, PLATEAU BRUT.

15 ANS D'ATYPISME

en vente sur espaces-atypiques.com

ESPACES ATYPIQUES TOULOUSE
11 rue des Filatiers, 31000 Toulouse
T. +33 5 34 43 90 35
toulouse@espaces-atypiques.com

MA MAISON

SEPTEMBRE OCTOBRE 2023

édition Toulouse agglo

#40

8 CARNET D'ADRESSES

12 MA MAISON M

26 AGENDA

ÉVÉNEMENT
32 RENDEZ-VOUS AUX SALONS DE L'HABITAT ET DE L'IMMOBILIER

ÉVÉNEMENT
34 BIENNALE DES VERRIERS

ÉVÉNEMENT
35 SHOPPING SPÉCIAL BIENNALE DES VERRIERS

ÉVÉNEMENT
38 CEREZO L'ÉTERNELLE JEUNESSE

SHOPPING
42 INSPIRATION CUISINE

Avec sa forme cubique audacieuse et ses proportions généreuses, le canapé Carmo respire l'élégance moderne. Ce canapé est aussi confortable que design. Adapté aux espaces ouverts, la flexibilité de ses modules crée une atmosphère accueillante.

Chez BoConcept (Portet-sur-Garonne).

APPARTEMENT RÉNOVÉ
54 NÉO-CLASSIQUE REVISITÉ

MAISON RÉNOVÉE
62 AU BUSCA TOULOUSAINE

SHOPPING
72 DISCO

SÉLECTION
74 16 MOULURES EN VOGUE

RENCONTRE
80 ISABELLE LE RAY ABAT-JOURISTE

IMMOBILIER
82 L'IMMOBILIER DES BIENS ATYPIQUES

FAITES-LE SAVOIR
86 LAYUP X LE GARAGE

MA MAISON

MAGAZINE GRATUIT

6 N°/AN

DIFFUSION

- BOÎTES AUX LETTRES DE MAISONS INDIVIDUELLES,
- POINTS DE DÉPÔTS (PARTENAIRES, MAGASINS DE MEUBLES, COIFFEURS, RESTAURANTS...)
- ENVOI POSTAL AUX ARCHITECTES, ARCHITECTES D'INTÉRIEUR, PROFESSIONNELS DE LA DÉCORATION DE LA RÉGION TOULOUSAINE

+ 7500 versions numériques envoyées par e-mail

Ils sont dans MA MAISON #40

2b Design
• 37, rue Croix-Baragnon
31000 Toulouse
05 61 52 99 02
• 19-21, rue du Rempart Saint-Etienne
31000 Toulouse
05 61 12 22 56
galvani.fr

Apparences Décoration
44 bis, rue Castelbajac
31330 Grenade
05 34 49 45 62
apparencesdecoration.com

Arc en Ciel
9, boulevard de Thibaud
31100 Toulouse
05 62 85 76 67
www.arcenciel-maison-jardin.com

Art 27 Galerie
2, rue Jules-Michelet
82000 Montauban
06 38 93 43 61
www.galerieart27.com

Arthur Bonnet
• 25, avenue de l'Enclos
31120 Portet-sur-Garonne
05 34 47 87 30
• 10, rue R.-Grimaud
31700 Blagnac
05 61 71 98 91
www.arthur-bonnet.com

Arts aux Bois
9, rue Saint-René
31500 Toulouse
06 60 15 46 53
artsauxbois@hotmail.fr

Association des Propriétaires et Copropriétaires (P.E.C.I)
18, rue de Metz
31000 Toulouse
05 62 30 15 30
www.asso-immo.org/association-proprietaires-coproprietaires

Atelier Lisali
06 09 80 83 69
contact@atelierlisali.com
atelierlisali.com

Atelier Saut-de-Loup
5, rue de la Charité
31000 Toulouse
07 81 68 11 66
antoineginesty@gmail.com

Ateliers Zelij
33, rue de la République
31300 Toulouse
05 62 48 18 09
zelij.com

Atoll Piscines
35, avenue de l'Europe
31620 Castelnau-d'Estrétefonds
05 34 27 68 00
www.atoll-piscines.fr

Ausseresse Jonathan
71170 Chauffailles
07 87 18 68 66
contact@verredesign.fr
verredesign.fr

Avenir Rénovations Toulouse
5, rue du Pr. Pierre-Vellas
31300 Toulouse
05 18 23 04 94
www.avenir-renovations.fr

Bailly Catherine
06 62 30 10 13
catherinebailly.com

Bang & Olufsen
9, rue Croix Baragnon
31000 Toulouse
05 62 72 41 09
www.sonetimage.fr

Bazar de la Bourse
18, rue de la Bourse
31000 Toulouse
05 62 75 41 54

Béringué Julie – Matière Grise
10 bis, rue Ambroise-Frédeau
31500 Toulouse
06 22 34 41 91
contact@jb-matieregrise.com
www.jb-matieregrise.com

Bobby
1, route d'Autun
65170 Saint-Lary-Soulan
06 79 75 08 78
restaurant-bobby.eatbu.com

Cabrera Joaillier
3, route de Toulouse
31700 Cornebarrieu
05 61 85 72 62
www.cabrera-joaillier.com

Camille Carrelage
14, rue J-F.-Romieu
31600 Muret
05 61 51 16 38
www.camille-carrelage.fr

Casa Renov
24, rue Louis-Blériot
31270 Cugnaux
09 51 25 25 23

Castex & Fils
13, rue du Sergent-Razat
31400 Toulouse
06 20 61 09 48
lionel.castex@orange.fr

Cedeo
17, rue Dayde
31200 Toulouse
05 34 40 10 10
www.cedeo.fr/infos-agence/toulouse-dayde-cedeo-1486

Cercle Confort Habitat
07 56 93 23 98
cch-toulouse-capitole.fr

Cerezo
33, route d'Espagne
31120 Portet-sur-Garonne
05 61 72 80 40
www.meubles-cerezo.fr

Chanclud Céline
66740 Laroque-des-Albères
06 07 21 04 81
etoiledeverre@gmail.com
etoiledeverre.fr

Chédé Peinture
13, impasse de Los Appares
31790 Saint-Jory
05 61 09 03 02
www.chede-peinture.fr

Composite Pool
1, rue des Briquetiers
31700 Blagnac
05 34 66 99 37
www.compositepool.com

Cultur'Bois
35, avenue de Larrieu-Thibaud
31100 Toulouse
06 78 72 49 61
www.culturbois.fr

Cupa Stone
25, boulevard de Thibaud
31100 Toulouse
05 34 51 10 22
www.cupastone.fr

Dagui
3, avenue de Bayonne
31240 L'Union
05 62 89 15 99
www.portails-dagui.com

De Almeida Jean-Claude
22 bis, route Lavaur
81390 Briatexte
05 63 58 78 29

Décor & Encore
97, rue Gaston-Doumergue
31170 Tournefeuille
06 83 50 91 97
decoretencore.fr

Design Follies
21, rue Croix Baragnon
31000 Toulouse
05 61 55 46 54
www.designfollies.fr

DJ Stores
176, av. des États-Unis
31200 Toulouse
05 61 35 08 22
www.djstores.fr

Domaine de La Monestarié
4555, route d'Albi
81150 Bernac
05 31 23 65 43
www.domaine-lamonestarie.fr

Espace Façades
150, rue N.-L.-Vauquelin
31100 Toulouse
05 61 50 06 07
espace-facades.fr

Espaces Atypiques
11, rue des Filatiers
31000 Toulouse
05 34 43 90 35
www.espaces-atypiques.com

Fabrique de Styles
1, place des Champs Pinsons
31650 Saint-Orens
05 62 30 85 78
www.fabriquedestyles.com

Fer & Tendance
22, av. Léonard-de-Vinci
31880 La Salvetat-Saint-Gilles
05 34 52 04 97
www.fer-tendance.fr

Freycenon Sylvie
10000 Troyes
sfreycenon@gmail.com
sites.google.com/site/sfreycenon

Gaspin Sébastien
4, rue Barthélémy
31270 Cugnaux
05 61 07 50 15
www.sebastiengaspin.fr

Geffroy William
77173 Chevry-Cossigny
06 17 53 46 07
williamgeffroy29@gmail.com
www.williamgeffroy.com

Gicquel Matthieu
03000 Moulins
06 98 63 09 09
matthieu.gicquel03@gmail.com
www.matthieugicquel.com

Granico
30, chemin de Montredon
31240 L'Union
05 34 42 18 91
www.granico.fr

Habiague
44, rue d'Alsace-Lorraine
31000 Toulouse
05 61 21 56 61
www.habiague.fr

Hometech
152, rue du Juncassa
31700 Beauzelle
05 61 11 91 20

Hors d'Air
20, rue de la ZA de Ribaute
31130 Quint-Fonsegrives
05 61 24 42 39
horsdair.fr

Imbeaud Sklaerenn
31100 Castres
enverrecontretout@gmail.com
enverrecontretout.fr

IN EX TOO
• 41, av. de Lardenne
31100 Toulouse
05 34 51 39 97
• 2396, route de Baziège
31670 Labège
05 62 26 13 53
www.inextoo.fr

Interior's
1, allée Pablo-Picasso
31120 Portet-sur-Garonne
05 62 20 76 80
www.interiors.fr

Kartell
• 50, rue de Metz
31000 Toulouse
05 61 73 24 51
• 41, route d'Espagne
31120 Portet-sur-Garonne
05 62 87 66 68
www.kartellshowroom.com

Kipli
35, rue Lafayette
31000 Toulouse
07 61 22 06 02
kipli.com/fr/

L'Atelier
89, rue de Maubec
31300 Toulouse
06 79 20 14 08

L'Atelier Peinture
10 rue Mage
31000 Toulouse
05 61 52 49 88
atelier-peinture.fr

L'Interprète
15, rue Sainte-Ursule
31000 Toulouse
05 31 22 27 23
linterprete-conceptstore.com

La Maison du Carrelage
10, rue Raymond-Grimaud
31700 Blagnac
05 61 71 20 48
www.maisonducarrelage.fr

La Maison du Carrelage et du Sanitaire
14, avenue Prat Gimont
31130 Balma
05 61 24 38 20
www.lmcs-balma.com

Les Jardins de Matthieu
7, chemin de la Brocos
31270 Cugnaux
06 81 79 10 74
www.lesjardinsdematthieu.fr

Lulu & Capucine
2, rue Bernadet
31830 Plaisance-du-Touch
05 34 59 35 10

Maison de la Peinture
• 185, route de Revel
31400 Toulouse
05 61 24 50 32
• 3, rue F.-Lassalle
31200 Toulouse
05 61 57 32 32
maisonpeinture.fr

Maison Gomez
• 37, bd. des Récollets
31400 Toulouse
05 32 09 36 10
• 2012, route de Baziège la Lauragaise - 31670 Labège
05 61 39 14 14
www.maisongomez.com/fr/

Maison Yoga
63, avenue Camille-Pujol
31500 Toulouse
06 12 35 21 95
maison-yoga.fr

Matière Grise
4, rue Genty-Magre
31000 Toulouse
05 31 54 41 09

Matières Kult
3, rue Bourbonne
31000 Toulouse
09 70 66 95 46
www.matiereskult.com

Meubles Celio – Mobilier de France
41, route d'Espagne
31120 Portet-sur-Garonne
05 62 87 66 69
www.mobilierdefrance.com

Meubles Dauzats
22 B, avenue de Toulouse
31240 L'Union
05 62 89 19 19
www.meubles-dauzats.fr

MOD
51 B, chemin du Calquet
31100 Toulouse
06 37 54 76 66

Monalysa
39 bis, chemin de la Levrettes
31200 Toulouse
05 61 25 84 95
monalysa.fr

Monsieur Meuble – Meubles Sicre
230, route de Revel

31400 Toulouse
05 61 20 10 51
www.meubles-sicre.fr

Monsieur Store
• 2, rue Sirven
31100 Toulouse
05 62 20 80 28
• 71, rue Ampère
31670 Labège
05 61 12 52 71
monsieurstore.com

MPEP
11, impasse de la Bigorre
31600 Eaunes
05 34 48 65 56
www.mpep31.com

Music Action
5, rue Charles-Viguerie
31300 Toulouse
05 61 59 44 24
music-action.com

Nature & Découvertes
• 64, rue de la Pomme
31000 Toulouse
05 62 27 74 60
• 2, allée Emile-Zola
31700 Blagnac
05 61 11 19 20
• 700, La Pyrénéenne
31670 Labège
05 61 00 97 00
www.natureetdecouvertes.com

Occitanie Création
7, allé de Catchère
31770 Colomiers
06 16 73 26 56
occitaniecreation.fr

Pangram
24, rue Sainte-Ursule
31000 Toulouse
www.instagram.com/pangram_toulouse

Pure Deco
111, av. Camille-Pujol
31500 Toulouse
05 62 57 19 49
pure-deco.com

Quadro
62, route de Castres
31130 Balma
05 61 14 04 68
www.quadro.fr

Ragot
22, impasse des Ramiers
31700 Beauzelle
06 80 43 22 44

Ressource
34, place Mage
31000 Toulouse
05 61 09 57 85
ressource-peintures.com

Roy Pauline
12000 Rodez
paulineroy.gravures@gmail.com
paulineroygravures.com

Salons de l'Habitat et de l'Immobilier
MEETT - Parc des expositions de Toulouse - Concorde Avenue
31840 Aussonne

Saudrais Guilhem
30400 Villeneuve-les-Avignon
guilhem.saudrais@gmail.com

Segonzat Catherine
21, rue Homère
31500 Toulouse
06 87 16 78 65
cat.segonzat@gmail.com
agence-darchitecture-catherine-segonzat.business.site

Siena
12, rue Charles-de-Rémusat
31000 Toulouse
05 34 65 12 59

Slow Concept
10, rue Sainte-Ursule
31000 Toulouse
05 81 60 34 12
www.slowconcept.fr

Soremat
37, ch. des Palanques sud
31120 Portet-sur-Garonne
05 62 87 51 11
soremat.net

Sphère Bois
22, rue Soubié
31140 Montberon
06 42 14 29 36

Spironello Espaces Verts
18, rue Sepat
82370 Campsas
05 63 30 01 92
www.spironello-espaces-verts.com

Tekno-B
27, route du Clos du Loup
31180 Castelmaurou
05 61 70 97 96
contact@tekno-b.fr

Tendances intérieur
162, route de Toulouse
31330 Grenade
05 61 82 61 55
www.tendances-interieur.com

Terre Blanche
50, rue Gaston-Doumergue
31170 Tournefeuille
05 61 99 18 75
terreblancheconcepts-tore.company.site

Teulière Nicole
81300 Graulhet
06 23 55 50 36
nicole.teuliere@wanadoo.fr
nicole-teuliere.fr

Toubat
8, rue André-Clou
31094 Toulouse Cedex 1
06 15 50 62 47
toubat31000@gmail.com

Trentotto
• 14, rue Paul-Vidal
31000 Toulouse
• 198, route de la Saune
31130 Quint-Fonsegrives
05 61 22 43 07
www.trentotto.fr

Trevisan
35, avenue de Fronton
31140 Saint-Alban
09 85 10 97 30
trevisandecoration.com

TTR Production
32, rue des Treilles
31410 Noé
06 72 97 02 07

Veneta Cucine
41, avenue de Lardenne
31100 Toulouse
05 62 48 81 81
venetacucinetoulouseouest.fr

Villeroy & Boch
26, rue Croix Baragnon
31000 Toulouse
05 61 52 41 33
www.villeroy-boch.fr

Voltex
19, place Saint-Georges
31000 Toulouse
www.voltex.fr

XXL Maison
4, avenue des Palanques
31120 Portet-sur-Garonne
05 34 46 01 67
www.meubles-xxl-portet-surgaronne.com

djstores
Créateur de bien-être

AMÉNAGEONS ENSEMBLE VOTRE ESPACE EXTERIEUR !

Showroom Stores & Pergolas : 176 avenue des Etats-Unis 31200 Toulouse 05.61.35.08.22 **www.djstores.fr**

LE SPÉCIALISTE

des revêtements de sol extérieur
sans raccords

OCCITANIE
CRÉATION
Créateur de sol

Votre projet, notre passion

Décorez et dynamisez vos sols extérieurs grâce à notre revêtement en marbre et résine, composé de granulats de **marbre et résine haute performance.**

Notre alliage d'agrégats de marbre et de résine vous offre **un rendu naturel** et esthétique, parfait pour vos terrasses, plages de piscine, escaliers, voies carrossables...

Antidérapant, facile d'entretien et durable dans le temps.

Personnalisable selon vos envies.

Étude gratuite de votre projet

www.occitaniecreation.fr • 06 16 73 26 56

7, allée de Catchère
31770 Colomiers

MA MAISON M (aime)

Toute l'actu de la maison, de la décoration et de la rénovation dans la région toulousaine est dans « MA MAISON M » (*lire* « MA MAISON aime »).

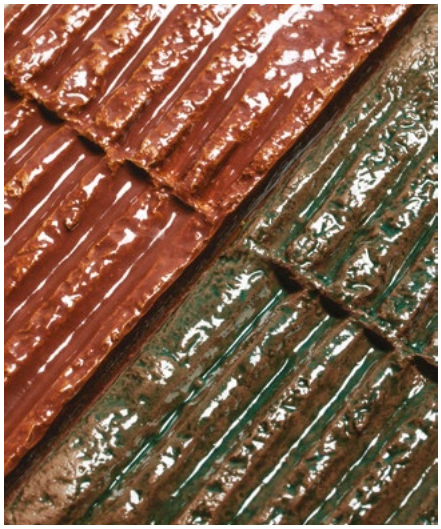

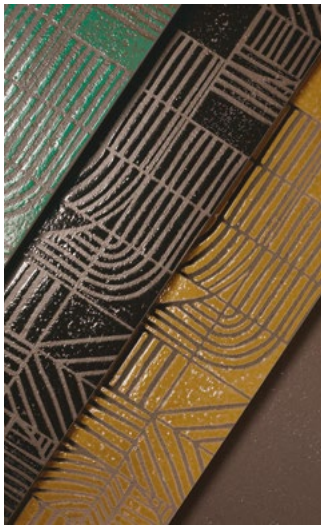

matériau

Sur les traces de la matière

Marre des sols sans texture ni personnalité ? Les nouvelles collections *Chamotte et Mater* dessinées par Patricia Urquiola pour Mutina vont vous ravir. Inspirée par les tendances des années 1950, la designer espagnole a axé sa réflexion autour de la couleur et de l'expression de la matière. *Chamotte* (à gauche) met en valeur la beauté naturelle avec ses fragments de céramique broyés incorporés à l'argile brute pour un relief continu sur toute sa surface. *Mater* (à droite) rappelle la terre avec sa technique innovante et ses couleurs unies. Faites votre choix et redonnez vie à vos surfaces.

Chez **Maison Gomez** (Labège et Toulouse) www.maisongomez.com/fr/

À ne pas rater

du 4 au 29 septembre
la **Braderie de Maison Gomez**. Profitez de prix spéciaux sur le sanitaire, la robinetterie, le mobilier de salle de bains et des accessoires. Les premiers arrivés seront les premiers servis. Elle se tient lieu au sous-sol du 37, boulevard des Récollets à Toulouse.

extension

Des petits espaces pour une grande différence

Innovant ! Et si vous créiez une annexe directement dans votre jardin pour profiter d'un espace de vie supplémentaire ? Un nouvel endroit où vivre, recevoir, travailler, créer, se divertir ou encore pour de la location, voici le projet que vous proposent Les Petiotes, entreprise basée en région toulousaine. Toutes les démarches administratives comme la demande de permis de construire sont prises en charge par la plateforme. Vous bénéficiez sur votre terrain d'une prestation clé en main pour une construction fabriquée en France de 12 à 28 m^2. Pour plus d'informations, rendez-vous sur le stand des Petiotes au salon de l'Habitat de Toulouse.

Les Petiotes
35, chemin de la Coustète - 31450 Belberaud
06 70 15 05 60 - www.lespetiotes.fr

nouveau

Le bois fait son show(room)

Optez pour des constructions en bois élégantes et contemporaines. Ce printemps, Cultur'Bois, spécialiste de l'ossature bois depuis 2016, a ouvert un tout nouveau showroom au sud de Toulouse. À l'intérieur, l'aménagement permet de se projeter comme à la maison dans les dernières finitions développées par l'enseigne. Plus de 250 références haut de gamme de parquets, bardages, voliges intérieures et terrasses n'attendent qu'à combler vos besoins.

Cultur'Bois
Sur rendez-vous : 35, avenue de Larrieu-Thibaud - 31100 Toulouse
06 78 72 49 61 - www.culturbois.fr

rétrospective

Découverte

En juin dernier, le magasin de meubles Trevisan a ouvert ses portes aux décorateurs et architectes toulousains. Le temps d'une journée, Christel Parissenti et Marie Idrac ont pu faire découvrir leur showroom aux professionnels, avec leurs nombreuses marques distribuées et la tissuthèque pour la réalisation de rideaux. La maison Pierre Frey, représentée par Catherine Galey-Labauthe, a pu présenter ses nouvelles collections. La Toulousaine Caroline René-Bazin de Maison Carelle, spécialisée dans le réemploi des carreaux de fin de chantier, était également de la partie. Un beau moment de partage.

Chez **Trevisan**
35, avenue de Fronton
31140 Saint-Alban
09 85 10 97 30
trevisandecoration.com

portail

Entrée de caractère

La collection Archy de l'enseigne française Kostum s'inspire de la créativité des architectes urbanistes pour offrir des portails aux lignes brutes et à l'esthétique minimaliste. Dans cette collection, le portail Esus est représentatif de la force et la solidité de la gamme. Son style industriel et urbain fait la part belle à l'aluminium grâce à ses tôles qui s'amusent avec les formes et les volumes. À la fois moderne et graphique, il séduit autant les adeptes de contemporain que les traditionnels. Une valeur sûre qui vous promet une entrée de caractère parfaitement sécurisée !

Chez Dagui
3, avenue de Bayonne - 31240 L'Union
05 62 89 15 99 - www.portails-dagui.com

rénovation

Des travaux facilités

Face à une demande toujours plus massive de logements plus confortables, plus esthétiques et plus économes en énergie, Gabriel Jager, ancien électricien, a décidé d'ouvrir la première agence Avenir Rénovations à Toulouse. La franchise propose une gestion intégrale des travaux de rénovations avec un interlocuteur unique, responsable des délais, de la qualité et de la bonne exécution des travaux. Une solution bienvenue pour éviter les parcours du combattant avec de multiples entreprises à gérer en même temps.

Avenir Rénovations Toulouse
5, rue du Professeur Pierre-Vellas
31300 Toulouse
05 18 23 04 94
www.avenir-renovations.fr

parquet

De déchet à parquet design

Osez le noir au sol ! La marque italienne de revêtements de sol haut de gamme Listone Giordano sort un nouveau parquet qui allie esthétisme et expérimentation technologique. *Graphit* est créé à partir de déchets de production recyclés. Grâce à un procédé industriel spécial et plusieurs interventions manuelles, le bois est texturé et coloré d'une poudre de graphite, permettant une palette de couleurs allant du gris à des noirs intenses. Des matériaux en apparence sans valeur, comme des déchets de production inévitables, deviennent ici la matière première d'une collection élégante et distinguée.

Chez **Soremat**
37, chemin des Palanques sud - 31120 Portet-sur-Garonne
05 62 87 51 11 - soremat.net

PEINTURE

PLÂTRERIE

SOL

L'Atelier

06 79 20 14 08
contact@atelier-peinture.fr

89 rue de Maubec
31300 Toulouse

atelier-peinture.fr

DAGUI

- PORTAILS ET CLÔTURES
- PORTES DE GARAGE
- PORTES D'ENTRÉE
- GARDE-CORPS
- STORES, PERGOLAS
- VOLETS

FABRICATION FRANÇAISE

3, avenue de Bayonne
CC Bordegrande
31240 L'UNION
05 62 89 15 99

Du lundi au vendredi
9h à 12h et 14h à 18h
Le samedi 9h à 12h
Sur rendez-vous en dehors
de ces plages horaires

décoration

Exploration spatiale

Pour une décoration pop et avant-gardiste, le designer espagnol Jaime Hayon a imaginé une nouvelle collection de vases inspirés du dessin des navettes spatiales. Leurs couleurs et leurs courbes aux finitions brillantes offrent des combinaisons surprenantes. Proposés par la marque BD Barcelona, les vases *Explorer* sont des pièces singulières, fonctionnelles et puissantes d'un point de vue sculptural.

Chez **2b Design**
• 37, rue Croix-Baragnon - 31000 Toulouse - 05 61 52 99 02
• 19-21, rue du Rempart Saint-Etienne - 31000 Toulouse
05 61 12 22 56 - galvani.fr

art

L'artiste masqué

En attendant le prochain salon Art3f, découvrez le travail de l'artiste toulousain Frédéric Escach. Le peintre a inauguré sa première exposition en juin dernier dans le hall de l'ancien tribunal de Villefranche-de-Lauragais. Sur ses tableaux, une gestuelle instinctive délivre un univers singulier et coloré. « Chaque peinture est une introspection et reflète une sensation, une partie de moi », nous a confié l'artiste. Ce dernier, se présentant avec le visage recouvert d'un masque vénitien, attise la curiosité. Découvrez son univers unique sur son site internet et les réseaux sociaux.

Frédéric Escach sur fredericescach.fr
instagram.com/fredericescach

literie

Dormez sur vos deux oreilles

Il est parfois difficile de connaître l'origine et la composition des textiles que nous utilisons au quotidien. Depuis le 13 mai, vous pouvez demander conseil au nouveau magasin Kipli, à deux pas de la place Wilson. Avec pour slogan « Bring Nature Home », l'ensemble de ses produits ne contient aucun élément chimique. Les matelas et oreillers de la marque ont chacun une provenance certifiée et les parures sont en coton biologique ou en lin lavé. « Nous faisons le maximum pour proposer des produits de qualité et durables », promet Léa, directrice du magasin. Kipli Toulouse est la troisième boutique sur le territoire national, mais la première dans le Sud-Ouest, d'où est originaire le fondateur Antoine Loredo.

Kipli
35, rue Lafayette - 31000 Toulouse
07 61 22 06 02 - kipli.com/fr/

décoration

Le culte des matières

Laissez-vous emporter par la magie des matières et des couleurs. Le 6 septembre, une nouvelle boutique ouvre ses portes dans le centre-ville de Toulouse. Matières Kult propose une large sélection de peintures, papiers peints, tissus d'ameublement et accessoires pour la maison. Les marques Designers Guild, Christian Lacroix, Elitis, Nobilis, Pierre Frey, Paper Mint et bien d'autres sont référencées. Bien plus qu'un simple commerce, des événements spéciaux seront organisés pour inspirer les amateurs de décoration.
Ne manquez pas l'inauguration du magasin à la fin du mois de septembre.
La date sera communiquée prochainement sur les réseaux sociaux.

Matières Kult
3, rue Bourbonne
31000 Toulouse
09 70 66 95 46
www.matiereskult.com

Cultur' BOIS

LE SPÉCIALISTE DE VOS PROJETS BOIS

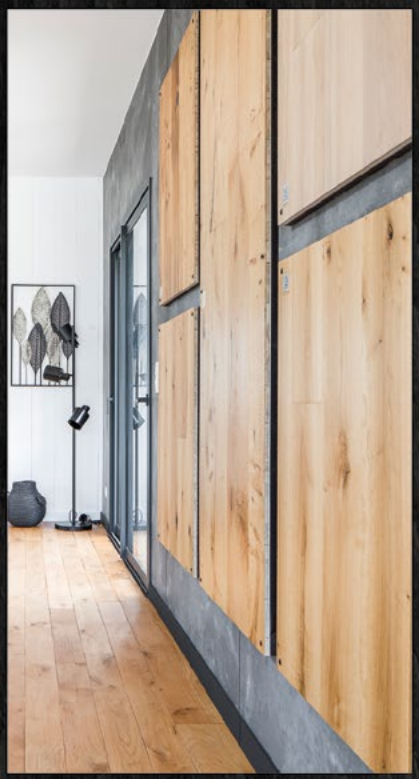

NOUVEAU SHOWROOM

Prenez rendez-vous pour découvrir nos bois haut de gamme, échanger avec nos conseillers et donner vie à tous vos projets.

SHOWROOM
35 av. Larrieu Thibaud,
31100 TOULOUSE

06.78.72.49.61
www.culturbois.fr
@cultur.bois

paysagiste

« On est en finale ! »

Le paysagiste Matthieu Carla basé à Cugnaux s'est qualifié pour la finale du prestigieux concours du Carré des Jardiniers qui se déroulera du 5 au 7 décembre au parc des Expositions de Lyon. Le thème de la compétition cette année est « comment habiter la ville de demain ? ». Pour se qualifier, le professionnel, accompagné de son équipe, a conçu un jardin suspendu qui s'adapte aux nouvelles contraintes architecturales. Décrochera-t-il le titre de Maître Jardinier ? La rédaction lui souhaite bonne chance !

Les Jardins de Matthieu
7, chemin de la Brocos - 31270 Cugnaux
06 81 79 10 74 - www.lesjardinsdematthieu.fr

décoration

Nouvelle boutique en centre-ville

À deux pas du Capitole, une grande boutique d'objets de décoration et de luminaires a ouvert ses portes en avril dernier dans un immeuble typique de l'hypercentre. Anciennement occupé par le club de livres France Loisirs, le local était vide depuis un an. L'enseigne Siena propose à la vente une vaste sélection de luminaires et de vases décoratifs de la marque portugaise Flam&Luce, du mobilier pour toutes les pièces mais aussi une gamme complète d'articles dédiés aux arts de la table. Un vaste choix pour embellir tous les intérieurs.

Siena
12, rue Charles-de-Rémusat
31000 Toulouse
05 34 65 12 59

Donnons vie à vos projets !
www.apparencesdecoration.com
apparences_deco
· Architecture d'intérieur
· Objets - Décoration - Tapis berbères
· Peintures - Little Greene - Tapisseries
APPARENCES
Apparences Décoration | Concept Store
05 34 49 45 62
Mardi > samedi : 10h-13h · 15h-19h
44 bis rue Castelbajac - Grenade
SABRINA FEUILLARDIN
ARCHITECTE D'INTÉRIEUR COLORISTE

arthur-bonnet.com
VOUS N'ACHÈTEREZ PAS CETTE CUISINE
LA VÔTRE, NOUS ALLONS LA CRÉER ENSEMBLE.
Il y a le sur-mesure standardisé... et il y a le sur-mesure Arthur Bonnet. Le vrai. Celui qui commence par une rencontre, votre rencontre avec votre concepteur-décorateur. Une personne aussi passionnée que créative, à qui vous allez confier vos idées, vos goûts, vos envies, vos besoins. Vous échangerez vos points de vue, il vous conseillera, vous proposera son regard de créatif, et à coup sûr, il vous étonnera. Ensemble, vous aurez conçu votre cuisine à vous et elle ne ressemblera à aucune autre. Pas même à une autre Arthur Bonnet.
Le vrai sur-mesure se crée avec vous.
ORIGINE FRANCE GARANTIE
BVCert. 6019325
RENDEZ-VOUS DANS VOS MAGASINS DE TOULOUSE
25, avenue de l'Enclos - Portet-sur-Garonne - 05 34 47 87 30
10, rue Raymond Grimaud - Blagnac - 05 61 71 98 91
Arthur Bonnet
Cuisine & Rangement

mobilier

Le meuble qui porte le son

Amateurs de matériel haute-fidélité, ouvrez bien vos oreilles ! D'abord connue pour son savoir-faire dans le secteur de l'audio, avec ses enceintes *PR*, *Cube* ou encore *LX*, La Boîte Concept développe une gamme de mobilier acoustique modulaire. Intitulée Lines, cette collection composable à l'infinie s'adapte à toutes les écoutes ! Placez-y votre matériel audio favori, entreposez-y vos vinyles et objets déco pour un rendu fonctionnel et esthétique. Lines est disponible en finition noyer, chêne et noir mat.

Chez **Cerezo**
33, route d'Espagne - 31120 Portet-sur-Garonne - 05 61 72 80 40 - www.meubles-cerezo.fr

luminaire

Irrésistible !

Lorsque Odin Visser a conçu le luminaire *NomNom* pour Moooi, il souhaitait donner une sensation de légèreté et d'amusement à celui ou celle qui le contemplerait. Cette suspension de taille modeste est l'exemple parfait du minimalisme. Une sphère et deux fines lignes créent l'illusion de deux baguettes tenant un met précieux. En combinant plusieurs suspensions à un même endroit, son effet est décuplé. Et avec six coloris au choix, il y en a pour tous les goûts.

Chez **Design Follies**
21, rue Croix Baragnon
31000 Toulouse
05 61 55 46 54

LULU ET CAPUCINE

Vêtements
de la naissance à 2 ans

Cadeaux de naissance originaux

Jeux et Jouets
jusqu'à 10 ans et +

Centre commercial Bernadet - 2, rue Bernadet - 31830 **PLAISANCE-DU-TOUCH** - 05 34 59 35 10

P. Cabrera

Créateur joaillier

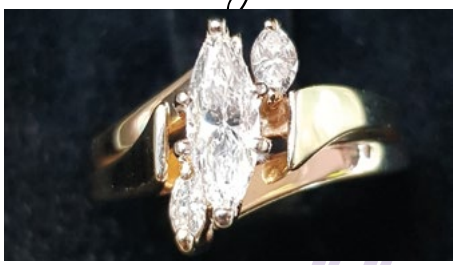

Une sélection de bijoux de qualité

joaillier

3, route de Toulouse – 31700 Cornebarrieu
05 61 85 72 62
www.cabrera-joaillier.com

---

matières KULT

PEINTURES - PAPIERS PEINTS - TISSUS AMEUBLEMENT - ACCESSOIRES

3 rue Boulbonne
31000 TOULOUSE

09 70 66 95 46

contact@matiereskult.com

matiereskult.com

Du lundi au samedi
matin : 10h00 - 12h30
après-midi : 14h00 - 18h30

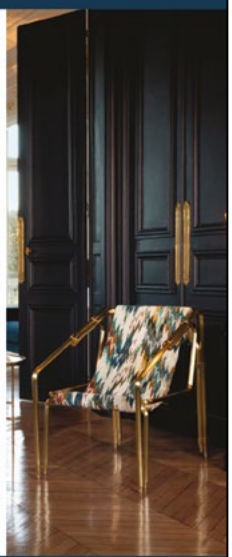

CHRISTIAN LACROIX - DEDAR - DESIGNERS GUILD - EUFFLINGER - ELITIS - ISIDORE LEROY
JIM THOMPSON - LELIEVRE - LE MONDE SAUVAGE - LITTLE GREENE - MISIA - MISSONI HOME
NOBILIS - OSBORNE & LITTLE - PAPER MINT - PIERRE FREY - TENUE DE VILLE

Matières KULT, un monde d'inspirations

salle de bains

Design rétro

Avec la collection Max de Burgbad, le cannage viennois fait son grand retour pour sublimer les pièces d'eau. Fabriqué à partir de feuilles de palmiers à rotin, ce matériau léger et élégant confère un esprit authentique et durable à la salle de bains. La beauté du design est ici au service de la fonctionnalité, avec des rangements pensés pour offrir un maximum d'espace et de praticité. La collection est dotée de meubles et accessoires complémentaires pour encore plus de confort au quotidien.

Chez **Cedeo** (Toulouse),
La Maison du Carrelage et Sanitaire (Balma),
La Maison du Carrelage (Blagnac)...

internet

Nouveau site pour CCH Toulouse Capitole

Le site internet de Cercle Confort Habitat (CCH) Toulouse Capitole a fait peau neuve. Créé en 2019, CCH est un groupement de professionnels toulousains issus de différents corps de métiers complémentaires du bâtiment. Ils sont à votre disposition individuellement ou collectivement pour vos travaux de rénovation, d'extension ou de construction. Pour toute demande de renseignements ou de devis, consultez leur nouvelle page web.

cch-toulouse-capitole.fr

jardin

Rendre la Ville rose plus verte

Un beau paysage en ville c'est possible, même sur un balcon ou une terrasse. Pour celles et ceux qui n'auraient pas la main verte, Charlotte met ses compétences de jardinière paysagiste au service des Toulousains pour créer et aménager leurs espaces végétalisés. Avec Bulles Vertes, la professionnelle propose différents types de prestations pour les particuliers et les professionnels. Du coaching en jardinage à la création paysagère sur mesure, bénéficiez des meilleurs conseils.

Charlotte Le Cadre au 06 07 68 31 80
bullesvertes.contact@gmail.com - www.bulles-vertes.fr

29 SEPT. > 1 OCT. 2023

HORAIRES :
VEN. 10H > 20H
SAM. 10H > 19H
DIM. 10H >18H30

NOCTURNE :
VEN. 29 SEPT. > 20H

MEETT / TOULOUSE
PARC DES EXPOSITIONS

Rencontres des Propriétaires et Copropriétaires / 30 SEPT.

SALON DE L'IMMOBILIER

TOULOUSE • OCCITANIE

Le salon qui réunit en un seul lieu toute l'offre immobilière :
Neuf / Ancien / Financement / Patrimoine / Investissement / Conseil

Téléchargez votre invitation gratuite sur : salon-immobilier-toulouse.com

La Monestarié
By Bed & Culture

Maison d'hôtes Séminaires Réceptions

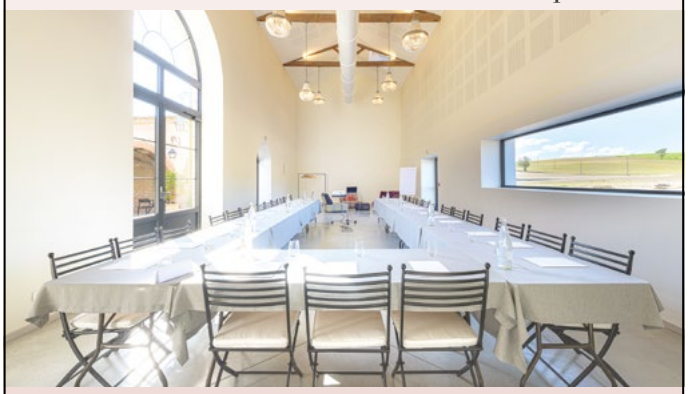

Au cœur de la Toscane tarnaise
4555, Route d'Albi - 81150 Bernac
05 31 23 65 43 www.domaine-lamonestarie.fr

DÉCOR & ENCORE

PEINTURE DÉCORATION

Conseils et travaux à domicile

06 83 50 91 97
decoretencore.fr

decoretencore_

anniversaire

Déco et yoga

La boutique Maison Yoga située dans le quartier Guilheméry de Toulouse souffle sa première bougie d'anniversaire. Créé en septembre 2022 par Julie, décoratrice et professeure de yoga, le concept store offre une ambiance intimiste aux senteurs d'encens. Y sont proposés à la vente : des meubles vintage, des accessoires de yoga, des parfums végans, mais aussi des objets de retour de voyage comme des tapis et des poteries berbères. De plus, la Toulousaine crée elle-même des colliers de flotteurs à suspendre sur les murs de votre intérieur. Dans l'arrière-boutique, un petit studio lui permet de dispenser des cours de yoga pour tous. Un endroit à découvrir.

Maison Yoga
63, avenue Camille-Pujol
31500 Toulouse
06 12 35 21 95
maison-yoga.fr

portes ouvertes

C'est le moment !

La société MPEP, spécialisée dans les menuiseries, fermetures et vérandas vous accueille pour ses portes ouvertes d'automne. Elles sont l'occasion d'offres exceptionnelles. Elles auront lieu du lundi 2 au dimanche 8 octobre, de 8h à 18h30 en continu, à l'exception du dimanche 8 octobre où elles se tiendront de 9h à 12h.

MPEP
11, impasse de la Bigorre - 31600 Eaunes
05 34 48 65 56
www.mpep31.com

Kevin et Christian Badia © EchosProduction.

Le réseau national expert du ravalement de façade Vertikal, fondé à Toulouse par Christian Badia en 2003 et comptant aujourd'hui plus de 35 concessionnaires, fête cette année son vingtième anniversaire. Pour l'occasion, une soirée exceptionnelle s'est tenue en juin dernier au Casino Barrière de la Ville rose, en présence d'Alain Di Crescenzo, président de la Chambre du commerce et de l'industrie, Jean-Luc Moudenc, maire de Toulouse et président de Toulouse Métropole, ainsi que Michel Kahn, président de l'Institut de recherches économiques et fiscales. Membre du réseau, l'entreprise Espace Façades applique les produits Vertikal, gages de qualité.

Espace Façades
150, rue Nicolas Louis Vauquelin - 31100 Toulouse
05 61 50 06 07 - espace-facades.fr

28 SEPT › 1er OCT
NOCTURNE VENDREDI 29 SEPT.

SALON DE L'HABITAT

MEET | TOULOUSE
PARC DES EXPOSITIONS

- RÉNOVER
- AMÉNAGER
- S'ÉQUIPER

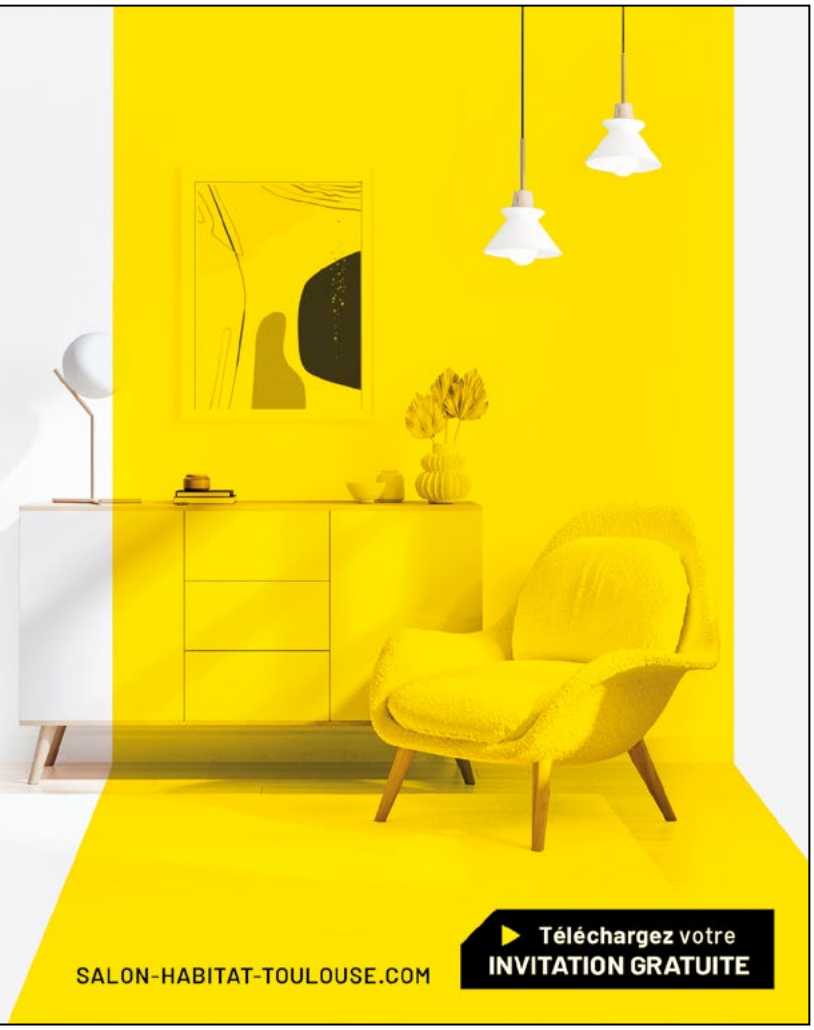

SALON-HABITAT-TOULOUSE.COM

Téléchargez votre INVITATION GRATUITE

Abonnez-vous à la version papier de MA MAISON

CAMILLE CARRELAGE

Un show-room ouvert à tous dédié au monde du carrelage et de la salle de bain.

Du lundi au vendredi
9h00-12h00 et 13h30-18h30
Le samedi
9h00-12h00 et 13h30-17h30

14, rue Jean-François Romieu
31600 Muret
05 61 51 16 38

www.camille-carrelage.fr

agenda

septembre 2023

lu	ma	me	je	ve	sa	di
				1	2	3
4	5	6	7	8	9	10
11	12	13	14	15	16	17
18	19	20	21	22	23	24
25	26	27	28	29	30	

octobre 2023

lu	ma	me	je	ve	sa	di
						1
2	3	4	5	6	7	8
9	10	11	12	13	14	15
16	17	18	19	20	21	22
23	24	25	26	27	28	29
30	31					

La Fabrique de l'Opéra du Capitole

TOULOUSE • 6 mai > 24 septembre

EXPOSITION Le Couvent des Jacobins présente une exposition qui dévoile les secrets des ateliers de fabrication des décors, costumes, perruques et accessoires conçus pour les ballets et opéras du Capitole. Découvrez près de 150 pièces exceptionnelles dans une scénographie spectaculaire et immersive.

Daniel Cordier 100 ans d'agitation

TOULOUSE • 30 juin > 4 novembre

EXPOSITION Daniel Cordier (1920-2020) a eu plusieurs vies en l'espace d'un siècle. Cette exposition revient sur des œuvres d'art, des objets de la Résistance, des archives, des témoignages ainsi qu'un espace immersif autour de 3 grands thèmes qui ont jalonné sa vie : la Guerre, l'Art et l'Histoire.

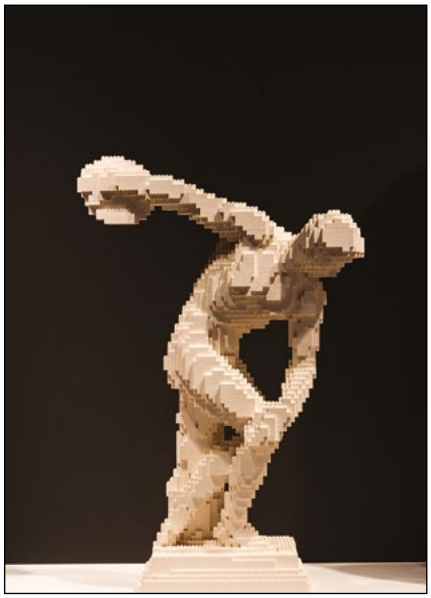

Art of the Brick

TOULOUSE • depuis le 1er juillet

EXPOSITION Après un grand succès dans plusieurs villes du monde, l'exposition événement s'installe aux Espaces EDF Bazacle. The Art of the Brick plonge les visiteurs dans l'univers de Nathan Sawaya. Avec plus d'1 million de briques LEGO®, l'artiste a réalisé pas moins de 70 œuvres qui inspirent les enfants et invitent les adultes à réfléchir sur le sens de l'art.

© Jean-Jacques Ader.

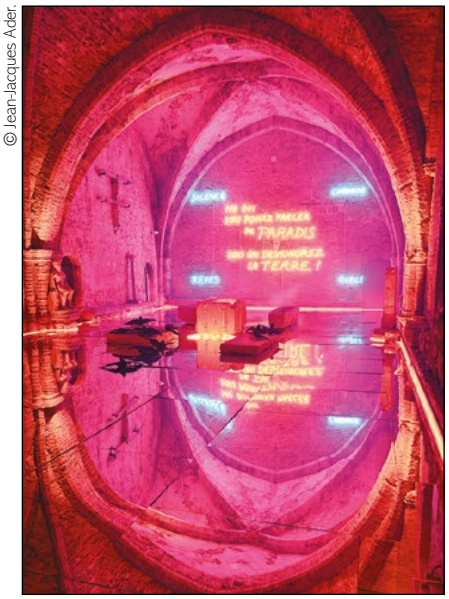

Un miroir du monde

MONTAUBAN • 8 juillet > mai 2024

EXPOSITION La salle du Prince Noir du musée Ingres-Bourdelle, accueille les artistes Anne et Patrick Poirier. À travers deux installations, le duo métamorphose les lieux datant du XIVe siècle, et invite à porter un nouveau regard, non seulement sur les vestiges remarquables d'une époque révolue, mais aussi par leur dimension métaphorique sur le monde actuel.

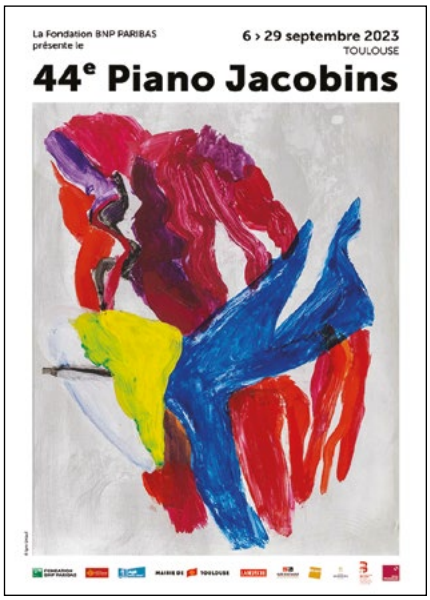

Piano aux Jacobins

TOULOUSE • 6 > 29 septembre

FESTIVAL Depuis l'origine, Piano aux Jacobins réserve une place de premier plan aux jeunes interprètes. La 44e édition affirme plus que jamais cette volonté de découvrir et présenter des artistes parmi les plus prometteurs de la nouvelle génération. De grands aînés seront comme toujours présents pour se produire. Découvrez la programmation complète sur le site internet de l'événement.

Auto-moto classic

TOULOUSE • 8 > 10 septembre

SALON Vendeurs de véhicules de collection, spécialistes de la restauration, commerçants, clubs, tous les passionnés d'autos et motos anciennes sont les bienvenus au parc des expositions MEETT. Pour cette nouvelle édition, en plus de bien d'autres surprises, une exposition-parcours vous permet de découvrir les autos stars de la publicité.

Inspiration méditerranéenne

TOULOUSE • À partir du 14 septembre

EXPOSITION Les escapades méditerranéennes de Gérard Jan ont profondément marqué son travail. Pour donner vie à ses créations colorées, l'artiste toulousain utilise le pastel, superposant les couches de craie pour faire vibrer les teintes. Dans ses œuvres en noir et blanc, il utilise la technique unique du monotype.
À découvrir à la galerie Éric Valat.

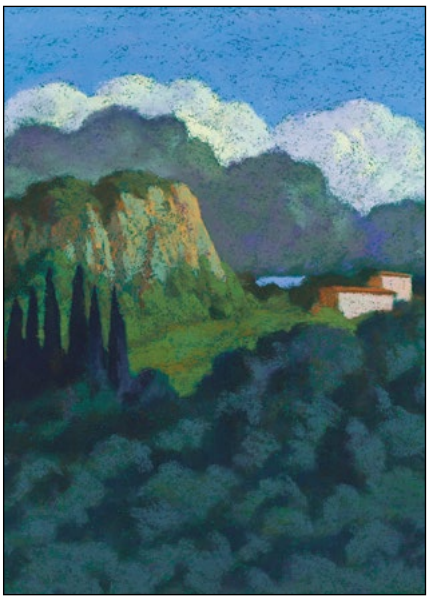

Festival de rue de Ramonville

RAMONVILLE • 15 > 17 septembre

FESTIVAL Pour sa 36e édition, le Festival de rue de Ramonville retrouve son nom original ! L'art et la fête qualifient le plus important festival des arts de rue de la région. 30 compagnies de spectacle et groupes de musique professionnels viendront métamorphoser la ville. Au total, une centaine de spectacles et concerts seront donnés sur une vingtaine de lieux différents de la ville.

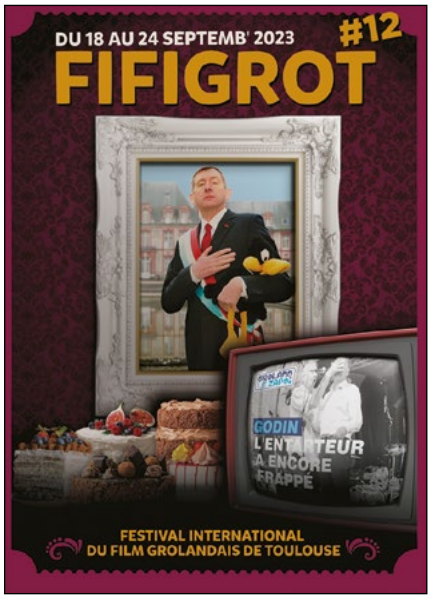

Fifigrot

TOULOUSE • 18 > 24 septembre

FESTIVAL Le Festival International du Film Grolandais de Toulouse est reconnu pour ses propositions originales, subversives et joyeuses. Il célébrera une nouvelle fois le cinéma le plus libre et fantasque d'hier et d'aujourd'hui. Des dizaines de films, décalés et barrés à souhait, satires sociales ou à l'humour déjanté seront au menu de cette 12e édition.

Huellas en Toulouse

TOULOUSE • 20 septembre > 8 décembre

EXPOSITION À l'occasion du 50e anniversaire de la mort de Pablo Picasso, l'institut Cervantes a choisi d'exposer un artiste contemporain d'influence clairement picassienne. Jorge Colomina est un artiste espagnol qui vit et travaille à Nîmes. Sa peinture est généreuse, puissante, elle exprime toute la passion d'un autodidacte ardent aux multiples facettes.

Le Temps de Giacometti

TOULOUSE • 22 septembre > 21 janvier

EXPOSITION Le cheminement de l'artiste Alberto Giacometti (1901-1966) est d'une grande singularité. Avant la Seconde Guerre mondiale, il absorbe le cubisme, puis incarne le sculpteur surréaliste par excellence avant d'assumer le choix de la figuration. Le musée des Abattoirs vous invite à découvrir une centaine d'œuvres où la préoccupation de la guerre est omniprésente.

Les Allées Céramiques

TOULOUSE • 23 > 24 septembre

MARCHÉ Le temps d'un week-end, découvrez la diversité et la vitalité de la pratique de la céramique locale et internationale par la présence de 50 céramistes venus de France et d'ailleurs. Créé par l'association Terre et Terres, l'événement se veut une manifestation culturelle, artistique et commerciale, à l'image de la Ville rose.

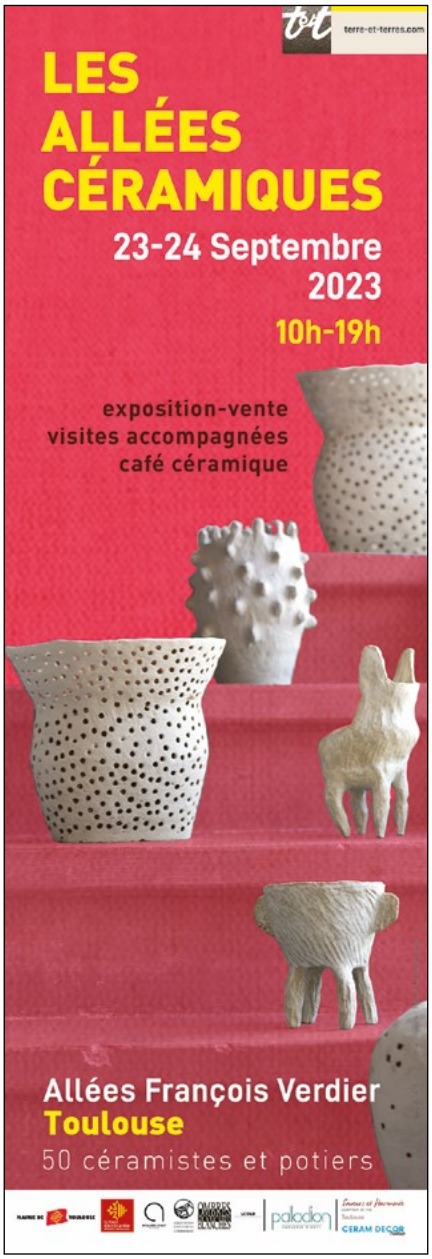

Salon de l'Habitat & de l'Immobilier

TOULOUSE • 28 septembre > 1er octobre

SALON Le rendez-vous au cœur de toutes les envies « maison » au MEETT. Une centaine d'exposants propose ses dernières innovations et services pour concrétiser les projets de rénovation et immobiliers. Plus d'infos page suivante.

Cyril Pedrosa des ombres à la couleur

BLAGNAC • 30 septembre > 23 décembre

EXPOSITION À travers ses planches de dessin, Cyril Pedrosa dépeint avec une plume bienveillante des sujets qui ne sont pas toujours faciles. Dans cet univers où la virtuosité du dessinateur ne laisse aucun doute, la couleur est maniée avec force et intuition. Qui du trait ou de la couleur donne vie à l'œuvre ? Réponse dans la salle d'exposition d'Odyssud.

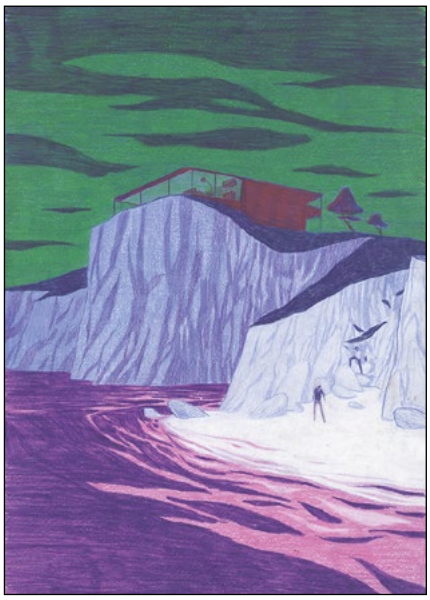

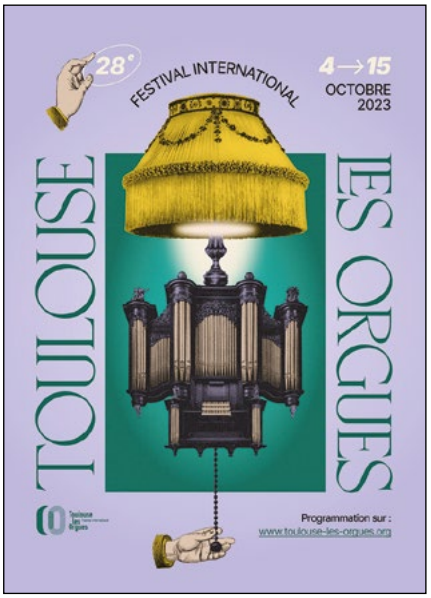

Toulouse Les Orgues

TOULOUSE • 4 > 15 octobre

FESTIVAL Cette année, pour sa 28e édition, le festival invite le public à rencontrer l'orgue de manière plus intimiste. Bien que souvent situé dans le lointain d'une tribune d'église, l'orgue devient fascinant lorsqu'on le découvre de près, dans sa richesse et sa complexité mécanique et sonore. Le festival va jusqu'à mettre le public au centre même des tuyaux, dans l'intimité de l'orgue.

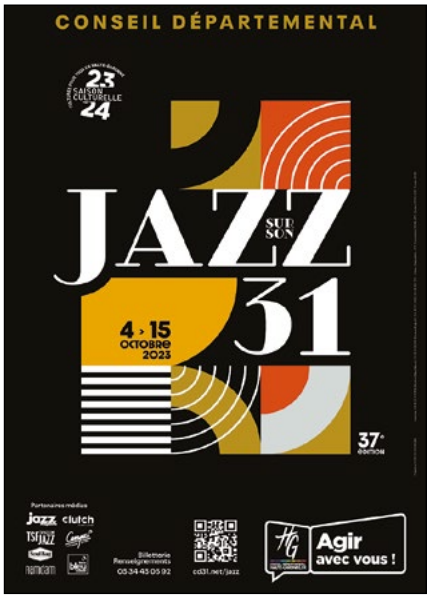

Jazz sur son 31

TOULOUSE • 4 > 15 octobre

FESTIVAL Le festival propose des concerts dans 24 communes du département dont Toulouse. Cette 37e édition fera la part belle aux artistes féminines du jazz, à la jeune scène française, à la soul music ou encore au jazz oriental. La programmation se divise en deux temps fort, avec des événements IN au Pavillon République et avec actions gratuites dans le cadre des Passerelles. Plus d'infos en ligne.

Entreprise familiale depuis 1977
Sébastien GASPIN
votre projet, notre savoir-faire
Charpente
Couverture | Zinguerie
Extension | Surélévation
Ossature bois | Escalier
Zone Artisanale du Casque | 31270 CUGNAUX
05 61 07 50 15 | contact@sebastiengaspin.fr
www.sebastiengaspin.fr

böbby
RESTAURANT
It's Fun, It's Delicious
böbby
1 Route d'Autun 65170 Saint-Lary
07 81 90 02 48

Biennale des Verriers

CARMAUX • 6 > 8 octobre

SALON Le musée du Verre de Carmaux dans le Tarn accueille pas moins de 50 artisans verriers français comme étrangers pour sa 11e édition. 1000 m² d'exposition seront consacrés à la création contemporaine dans le domaine du verre. Des ateliers et des démonstrations seront proposés par des artisans. Un événement incontournable qui promet de belles découvertes.

Toulouse Polars du Sud

TOULOUSE • 6 > 8 octobre

FESTIVAL Le festival 2023 met à l'honneur l'Italie et ses écrivains. Giancarlo De Cataldo, l'un des maîtres du roman noir italien, sera le parrain de cette 15e édition. Il sera entouré de plus de cinquante auteurs français et étrangers dont l'invité spécial, l'écrivain américain Douglas Kennedy. Au programme : dédicaces, remises de prix littéraires, tables rondes, entretiens...

Cinespaña

TOULOUSE • 6 > 15 octobre

FESTIVAL Vitrine du cinéma espagnol et portugais à Toulouse, Cinespaña, c'est une centaine de films programmés pour 400 séances et des invités inédits ! Pour sa 28e édition, découvrez les films en compétition. Lequel remportera la Violette d'Or du Meilleur Film de Fiction ? Lequel recevra le Prix Nouveaux Cinéastes ? Lequel aura le Prix du Meilleur Documentaire ?

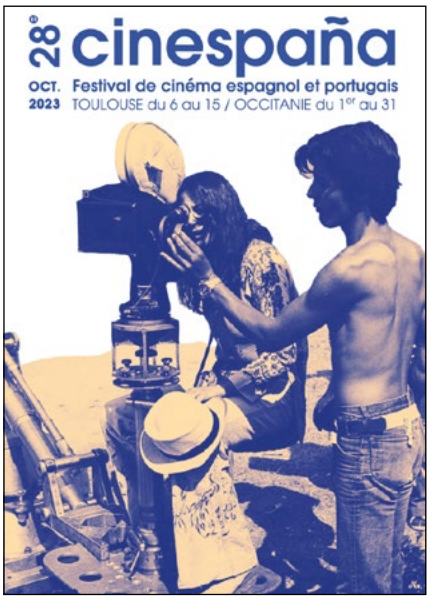

Salon du livre pyrénéen

BAGNÈRES-DE-BIGORRE • 7 > 8 octobre

SALON La 14e édition du salon aura lieu comme tous les ans le premier week-end d'octobre. Les éditeurs, les libraires, les auteurs et les autres métiers de la chaîne du livre présents mettent en avant ouvrages et créations en lien avec les Pyrénées. Autour du salon, l'association Binaros propose divers événements culturels dans des lieux différents. Plus d'infos en ligne.

Les Dimanches de créateurs

TOULOUSE • 22 octobre

MARCHÉ Organisé par l'association Fait Main 31, cet événement réunit une quarantaine de créateurs sur la place Saint-Pierre. Il représente un véritable tremplin pour les artisans locaux. Quant aux visiteurs, c'est l'occasion de trouver des créations uniques et variées : bijoux, meubles, articles de mode, maroquinerie, déco, articles pour enfants...

Salon des Arts & du Feu

MARTRES-TOLOSANE • 27 > 29 octobre

SALON L'événement reconnu en Occitanie qui promeut la mise en valeur des savoir-faire traditionnels revient avec sa 22e édition pour vous présenter des jeunes créateurs de la région issus des arts du feu. Céramistes, verriers et autres faïenciers exposeront leurs créations sur une centaine de stands. Cette année, la porcelaine allemande de Meissen est mise à l'honneur.

ESPACE FAÇADES

Applicateur Exclusif VERTIKAL®

Depuis 1995

MAITRE ARTISAN

VERTIKAL®

REVÊTEMENTS DE FAÇADES

ENTREPRISE FAMILIALE SPÉCIALISÉE EN RÉNOVATION DE FAÇADES DE MAISONS INDIVIDUELLES DEPUIS 1995.

EFFET DE MOUILLAGE

FISSURES ET LÉZARDES

TRACES DE MOISISSURES

DANS TOUS LES CAS NOUS AVONS LES SOLUTIONS !

TRAITEMENT DES FISSURES, IMPERMÉABILISATION, EMBELLISSEMENT ET PROTECTION DES FAÇADES, REVÊTEMENTS ISOLANTS.

POSSIBILITÉ DE **PAIEMENT** JUSQU'EN **40 FOIS SANS FRAIS**

NOS PLUS

- DES REVÊTEMENTS DE QUALITÉ, DURABLES, ÉCOLABELLISÉS ET DE FABRICATION FRANÇAISE.
- UNE ENTREPRISE LOCALE ET COMPÉTENTE POUR LA RÉALISATION DE VOS TRAVAUX.
- UNE GARANTIE DÉCENNALE POUR L'ENSEMBLE DE NOS CHANTIERS.
- UNE ENTREPRISE SOLIDAIRE, MEMBRE DE L'ASSOCIATION **UNE FAÇADE SUR LA VIE**, ŒUVRANT EN FAVEUR DES PERSONNES ÂGÉES.

POUR UNE ÉTUDE GRATUITE ET SANS ENGAGEMENT, CONTACTEZ-NOUS

05.61.50.06.07

WWW.ESPACE-FAÇADES.FR

150 RUE NICOLAS LOUIS VAUQUELIN 31100 TOULOUSE

N° SIREN 402 724 793

Rendez-vous aux salons de l'Habitat et de l'Immobilier

Du 28 septembre au 1er octobre, futurs acquéreurs ou adeptes d'aménagement et de rénovation, ne manquez pas les événements incontournables consacrés à l'univers de la maison. Entrée gratuite.

LA RÉDACTION

Pour la deuxième année consécutive, **le Salon de l'Habitat et le Salon de l'Immobilier sont organisés simultanément**. Une aubaine pour tout particulier en quête d'aménagements pour son domicile, qui pourra accéder facilement aux précieux conseils des professionnels du secteur, grâce à un unique billet à télécharger gratuitement sur les sites internet des salons.

Dès jeudi 28 septembre et durant quatre jours, le Salon de l'Habitat rassemble une centaine de professionnels de la maison. Attenant, le Salon de l'Immobilier réunit à partir de vendredi 29 septembre, une cinquantaine d'exposants experts des questions d'acquisition et de location. Une belle opportunité pour faire le plein d'idées tout au long du week-end.

Le Salon de l'Habitat est dédié à tous les univers de la maison, de l'intérieur à l'extérieur. Les marques phares de la région seront au rendez-vous pour vous présenter les dernières innovations en matières de jardin, toiture, chauffage, cheminées et poêles, éco-constructions, cuisines, bains, et la nouveauté de cette année, l'électroménager. Ne passez pas à côté du Labo à Projets pour des expertises gratuites. Cet espace d'échanges a été conçu pour bénéficier des conseils de professionnels en toute neutralité, à partir de plans et de photos de votre habitation ou de votre jardin. Et pour la première fois au salon, découvrez La Maison de l'Autonomie, regroupant des sociétés spécialisées dans l'aménagement du domicile en cas de perte d'autonomie ou de handicap, le pôle Créateurs de Déco avec sa vingtaine d'artisans locaux, et les ateliers quotidiens de bricolages par l'association L'Outil en Main.

Pour les questions relatives à l'achat, la vente et le financement, **le Salon de l'Immobilier** est l'événement à ne pas manquer. Qu'il s'agisse d'un projet dans l'ancien, le neuf, la construction, l'agrandissement, la rénovation ou l'investissement, le salon permet de prélever directement les informations auprès des acteurs du marché et d'aller plus loin qu'avec des recherches sur internet. Cette année, retrouvez des tables-rondes organisées avec l'association des propriétaires et copropriétaires, des entretiens gracieux pour comparer et mûrir votre projet, des conférences partagées par des acheteurs, propriétaires, investisseurs et bailleurs.

Au **MEETT** - Parc des Expositions de Toulouse
Concorde Avenue, 31840 Aussonne.

Dates et horaires

- Salon de l'Habitat : jeudi 28 septembre au dimanche 1er octobre de 10h à 19h, nocturne vendredi jusqu'à 21h30.
- Salon de l'Immobilier : vendredi 29 septembre de 10h à 20h, samedi 30 de 10h à 19h, dimanche 1er octobre de 10h à 18h30.

Accès gratuit en téléchargeant l'invitation sur les sites :
salon-habitat-toulouse.com et salon-immobilier-toulouse.com

ASSOCIATION
DES **PROPRIÉTAIRES**
& **COPROPRIÉTAIRES**
depuis 1905

VOTRE PARTENAIRE IMMOBILIER AU QUOTIDIEN

AIDES
CONSEILS
INFORMATIONS

DES PROFESSIONNELS À VOTRE ÉCOUTE

REJOIGNEZ - NOUS !

www.asso-immo.org | 05 62 30 15 30

Monsieur Store

Portail | Porte | Volet | Pergola | Fenêtre | Porte de garage | Store

AGENCE DE LABEGE
71 Rue AMPERE
PROLOGUE 2
31670 LABEGE
Tél. 05.61.12.52.71

AGENCE DE TOULOUSE
2 rue SIRVEN
ZA THIBAUD
31100 TOULOUSE
Tél. 05 62 20 80 28

Mail : accueil@mrstore31.fr

Monsieur Store, le réseau n°1 qu'on recommande à ses voisins

★★★★★ **92%** de recommandation

Taux de recommandation calculé sur la base de 7 877 avis clients récoltés via la plateforme GEM entre le 01/03/2022 et le 15/01/2023

Biennale des Verriers

Découvrez les créations surprenantes de grands maîtres verriers nationaux et internationaux à l'occasion de ce salon organisé au musée du Verre de Carmaux dans le Tarn.

LA RÉDACTION

Rendez-vous à Carmaux du 6 au 8 octobre pour les 20 ans de la Biennale des Verriers au musée du Verre. Organisé par la communauté de communes Carmausin-Ségala depuis 2003, ce salon promeut la création contemporaine dans le domaine du verre. Pour sa 11e édition, ce sont 50 artistes régionaux, mais aussi venant de toute la France et de l'étranger, qui présenteront des centaines de pièces uniques dans 1000 m² d'exposition. Sélectionnés par la Chambre des métiers et de l'artisanat du Tarn et par la Chambre régionale des métiers d'art Occitanie, ces artistes reconnus comme émergents représentent toutes les techniques du verre : verre soufflé à la canne, pâte de verre, vitrail, fusing, filage au chalumeau, etc. pour vous présenter des créations uniques et variées : sculptures, objets décoratifs, arts de la table, mobilier, luminaires, bijoux et bien d'autres choses.

À côté de l'espace exposition, de nombreuses rencontres autour du travail du verre seront proposées. Tous les jours, Jean-Charles Doyen animera des démonstrations liées à la création de ses petits objets conçus au chalumeau. Les souffleurs de verre de TiPii atelier proposeront sur réservation des ateliers d'initiation pour les enfants à partir de 5 ans, afin que chacun puisse fabriquer sa propre boule de Noël. Retrouvez également les stands de la Verrerie Ouvrière d'Albi, de l'université régionale des métiers d'art, de Trifyl et des visites guidées du Domaine de la Verrerie par l'association HPC. ■

+ D'INFOS : www.museeverre-tarn.com

En bref : 11e Biennale des Verriers

Dates : **du 6 au 8 octobre** de 10h à 19h.

Lieu : **Carmaux (Tarn).** À une 1h15 de Toulouse, prendre la route direction Rodez.

Tarif : gratuit le vendredi. 2€ pour les plus de 12 ans le week-end.

- ✔ 50 exposants verriers et une centaine de créations à découvrir.
- ✔ Démonstrations par Jean-Charles Doyen et les souffleurs de verre TiPii atelier.
- ✔ Ateliers pour enfants sur réservation.
- ✔ Présence de la société centenaire Verrerie Ouvrière d'Albi (VOA).
- ✔ Visites guidées du Domaine de la Verrerie par l'association Histoire et Patrimoine du Carmausin (HPC).
- ✔ Présentation des formations des métiers d'art par l'université régionale des métiers et de l'artisanat.
- ✔ Animations de l'association Trifyl pour apprendre à gérer ses déchets liés au verre.
- ✔ Buvette et restauration sur place.

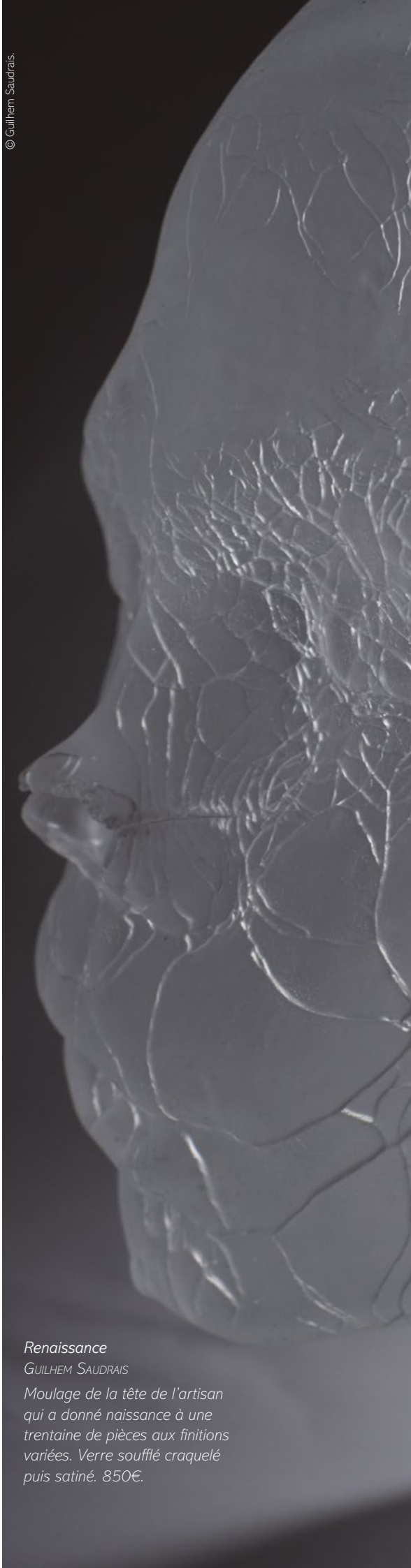

© Guilhem Saudrais.

Renaissance
Guilhem Saudrais
Moulage de la tête de l'artisan qui a donné naissance à une trentaine de pièces aux finitions variées. Verre soufflé craquelé puis satiné. 850€.

SHOPPING

SPÉCIAL *Biennale des verriers*

Retrouvez tous les créateurs présentés dans ce shopping du 6 au 8 octobre à la Biennale des Verriers au musée du Verre de Carmaux.

LA RÉDACTION

Plateau
Céline Chanclud
Fusing et thermoformage.
Verre et poudre de verre. 75€.

Animaux aquatiques
William Geffroy
Soufflage et filage de verre au chalumeau.
Verre borosilicate. Hauteur de 25 à 50 cm.
De 150 à 600€ selon les modèles.

© Julien Claessens & Thomas Deschamps.

Vase
Pauline Roy
Verre soufflé bouche.
H.28cm. 840€.

© Jean-Baptiste Archer.

Herbes au vent
Catherine Bailly
3200 brins d'herbe en verre filé au chalumeau.
Support en bois flotté. 23x11x15cm. 3500€.

© Pierre Assémat.

Passé recomposé
Nicole Teulière
Vitrail. Technique Tiffany. 1800€. Retrouvez le portrait de cette artisane tarnaise dans le n°5 de MA MAISON *édition Tarn.*

© Bruno Freycenon.

Pyramidium
Sylvie Freycenon
Fonte de verre à la cire perdue. Pâte de verre et verre optique. 2300€.

© Bruno Freycenon.

Hyperboloïde
Sylvie Freycenon
Fonte de verre à la cire perdue. Pâte de verre et verre optique. 1500€.

© Julien Claessens & Thomas Deschamps.

Tables gigognes
Pauline Roy
Verre et laiton. Motif feuilles de palme. Ø60xH.32cm et Ø80xH.40cm. 9300€.

Vitraux
Sklaerenn Imbeaud
Vitrail au plomb, grisaille et émail. Création pour l'église des Carmes de Carcassonne. Retrouvez le portrait de cette artisane tarnaise dans le n°37 de MA MAISON *édition Toulouse.*

Boucles d'oreilles
Céline Chanclud
Fusing. 35€.

Fluence
Jonathan Ausseresse
Verre émaillé à la main et fusionné à haute température. Base en pierre volcanique de Volvic. 1270€.

© Frédéric Martin.

Cube n°6
Matthieu Gicquel
Pâte de verre et polissage. Verre optique. 500€

Cercle Confort Habitat
TOULOUSE CAPITOLE

CHARPENTIER | COUVREUR
Tempo Bois

NETTOYAGE INDUSTRIEL | FIN DE CHANTIER
Helmand

MENUISERIES EXTÉRIEURES
L'Art de l'Ouverture

ÉNERGIES RENOUVELABLES
MK Home Énergie

ÉLECTRICITÉ GÉNÉRALE
Plakelec

DÉCORATION D'INTÉRIEUR
LMDECO

CUISINES SUR MESURE
SoCoo'c Toulouse Nord

RÉNOVATION DE FAÇADES
Espace façades

POMPES À CHALEUR ET SOLAIRE
SGE Entreprise Giordanino

PEINTURE | PLÂTRERIE | SOL
PN'P Peinture et Plâtrerie

CHEMINÉES | POÊLES | BARBECUES
Sparte

CARRELEUR
JSP Bâtiment

BÉTONS DÉCORATIFS | CONSTRUCTION
Entreprise Revêtement Construction

CRÉATION ET ENTRETIEN PAYSAGER
MEV Paysages

Réalisez vos travaux sans tracas !

LE CERCLE CONFORT HABITAT C'EST QUOI ?

« **C'est un groupement d'artisans locaux qualifiés** (Qualibat, RGE…) **et de confiance**. Le groupe s'est créé dans le but de faciliter vos démarches auprès de professionnels pour la réalisation de vos travaux intérieurs et extérieurs.

Chaque projet est unique, c'est pourquoi nous nous réunissons régulièrement afin d'échanger et de trouver les solutions les plus adaptées pour la réalisation de vos travaux tout en tenant compte de vos exigences, vos besoins et de votre budget.

Faire appel à notre équipe pour vos travaux : c'est un gage de qualité, de sérénité, avec des professionnels offrant un service clé en main. »

POURQUOI FAIRE APPEL À NOTRE RÉSEAU ?

Rencontrez des professionnels réactifs et de confiance, à l'écoute de votre projet et bénéficiez d'une coordination de votre chantier.

Grâce à des produits de qualité et des réalisations sur-mesure, vous pourrez réaliser des économies d'énergie tout en modernisant votre habitation avec les dernières normes en vigueur.

Profitez également de conseils pour bénéficier des aides de l'État disponibles, selon la nature et l'éligibilité de vos travaux.

Pour nous contacter :
07 56 93 23 98
cch.toulouse.capitole@gmail.com
cch-toulouse-capitole.fr

Cercle Confort Habitat
TOULOUSE CAPITOLE
SynerCiel
>PROFESSIONNELS AGRÉÉS

Les années 60 : touch the skaï

1963 : Paul Cerezo fonde un négoce de meubles portant son nom. Il crée la première émotion en proposant une banquette-lit en skaï ultra tendance qui permettra à l'enseigne de prendre son envol.
1965 : C'est le même instinct qui a conduit Gae Aulenti à imaginer la lampe Pipistrello pour Martinelli Luce. En hommage au style Art nouveau, le charme de ses lignes et son allure féminine séduisent instantanément les amoureux de design du monde entier.

Les années 70 : à la conquête des salons

1972 : À Portet-sur-Garonne s'établit le grand magasin dont Paul Cerezo partagera la direction avec sa fille Anne-Marie. Ils décident de commercialiser la marque contemporaine allemande Musterring.
1973 : « Un tube de dentifrice replié sur lui-même comme un tuyau de poêle et fermé aux deux bouts », telle est l'inspiration qui a guidé Michel Ducaroy pour imaginer le cultissime siège-coussin Togo.

CEREZO
l'éternelle jeunesse

À l'occasion de l'anniversaire de Cerezo, célèbre enseigne de mobilier contemporain toulousain, retour sur 60 ans d'amour du design et sur les trois nouveaux espaces à découvrir d'urgence en magasin.

***Guillaume Abadie et Anne-Marie Bleuzet**, respectivement la 3e et la 2e génération à la tête de l'enseigne toulousaine Cerezo.*

LA RÉDACTION

Depuis 1963 et la création par Paul Cerezo d'une petite activité de meubles haut de gamme construite devant la maison de famille dans le quartier de Rangueil, l'entreprise a fait du chemin. Aujourd'hui, son magasin basé à Portet-sur-Garonne offre une surface d'exposition de 2500 m² assortie d'un dépôt de 1500 m². Sa renommée dépasse largement les frontières de la région. Cette affaire de famille, menée par Paul puis sa fille Anne-Marie Bleuzet, est depuis 2016 entre les mains expérimentées de son petit-fils Guillaume Abadie. « Ici, le client est roi, disait Anne-Marie Bleuzet en 2011 à La Dépêche du Midi. Le service et la qualité sont irréprochables. C'est pour cela que ça fonctionne ». Cela ne s'est jamais démenti.
Cerezo fête son 60e anniversaire du 15 au 30 septembre avec les Cerezo Days. Soixante ans, ce n'est pas rien. C'est aussi l'âge d'une lampe iconique, la Pipistrello, du designer italien Gae Aulenti. Et toujours pas une ride. Intemporel, le design nage dans un bain de jouvence. Le secret de la jeunesse éternelle.
À l'occasion de ses 60 ans, le magasin Cerezo de Portet-sur-Garonne se réinvente et vous propose de découvrir

Les années 80 : comme sur des roulettes

1980 : Le succès de plusieurs marques telles que Cinna et Musterring est immédiat, la surface d'exposition passe alors de 400 à 2500 m², confirmant le positionnement de l'enseigne, qui prend alors le nom de Cerezo Contemporain. L'affaire ayant pris sa vitesse de croisière, Paul Cerezo commence à envisager de prendre un peu de recul…

trois nouveaux univers – Intemporel, Actuel et Signature – ainsi que deux espaces dédiés aux marques Musterring et Stressless.

Cerezo l'Intemporel, c'est une mise en ambiance des plus prestigieuses marques de l'enseigne. Duvivier, Leolux, Cinna, Lago, Cattelan Italia ou encore Ligne Roset composent une ambiance très chic, voire bourgeoise, où le mobilier se fait discret et élégant, sobre et minimaliste, de sorte à rester hors du temps.

Cerezo l'Actuel braque le projecteur sur les différentes tendances du design contemporain pour une clientèle plus jeune : des lignes fluides et organiques, des matériaux bruts et naturels, des teintes chaudes et neutres. On retrouve le style scandinave en passant par le style industriel ou encore le bohème chic. Les marques, moins connues, permettent de belles propositions. Citons les Italiennes Calia et Aerre Italia, les Portugaises Essencia et Movis.

Cerezo Signature travaille les designers de renom : Marie-Christine Dorner, Pierre Paulin, Christian Werner, Noé Duchauffour et bien d'autres. C'est l'avant-garde du design qui propose des modes de vie différents, innovants, toujours à la pointe du design. Cerezo Signature cible l'avant-première, l'anticipation. ■

Les années 90 : vision extra-large

1990 : Anne-Marie Bleuzet reprend le flambeau et se lance alors sur plusieurs fronts en ouvrant deux ans plus tard Cerezo Style, spécialisé dans la copie d'ancien, puis en 1995, en partant à la conquête du centre-ville toulousain avec Cerezo Sélection, un espace d'exposition et de vente de 600 m², rue de Metz.

1998 : la marque allemande Bretz lance sa célèbre méridienne Gaudi.

Les années 2000 : se rendre indispensable

2003 : Cerezo célèbre 40 ans d'existence. S'appuyant sur le traditionnel sens du service et la devise phare de Paul Cerezo, « le client est roi », l'équipe développe une offre de prestations en matière de conseils en aménagement et décoration pour concevoir son intérieur. Même année, Cinna lance le canapé-lit Smala imaginé par Pascal Mourgue. Il fête cette année ses 20 ans !

Les années 2010 : changer d'ère

2010 : Cerezo entre dans l'ère digitale et Guillaume Abadie arrive à la direction de l'entreprise. La marque conforte son positionnement très haut de gamme en intégrant deux grandes marques du made in France : Ligne Roset et Duvivier.
2011 : Ligne Roset lance le canapé Ploum, dessiné par les frères Bouroullec. Raffiné et sophistiqué, Ploum coche toutes les cases pour devenir une pièce culte.

Aujourd'hui

Trois ambiances inédites à découvrir en magasin, ainsi que les corners Stressless et Musterring. Modèle dessiné par Meike Harde pour Leolux, NIVTI fait partie des nouveautés déjà présentes en magasin.

FER & TENDANCE

Designers ferronniers

Pour voir toutes nos réalisations, rendez-vous sur nos réseaux sociaux ou sur notre site internet !

www.fer-tendance.fr

Garde-corps

Portails

Verrières

Escaliers

Sur-mesure

@ferettendance

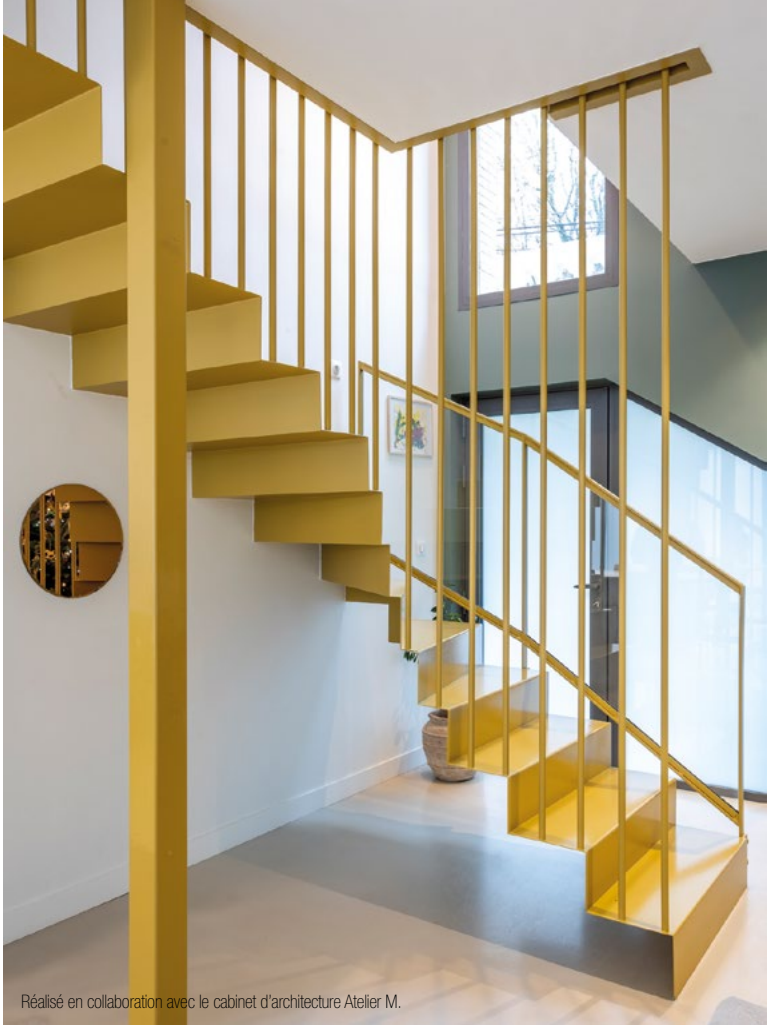

Réalisé en collaboration avec le cabinet d'architecture Atelier M.

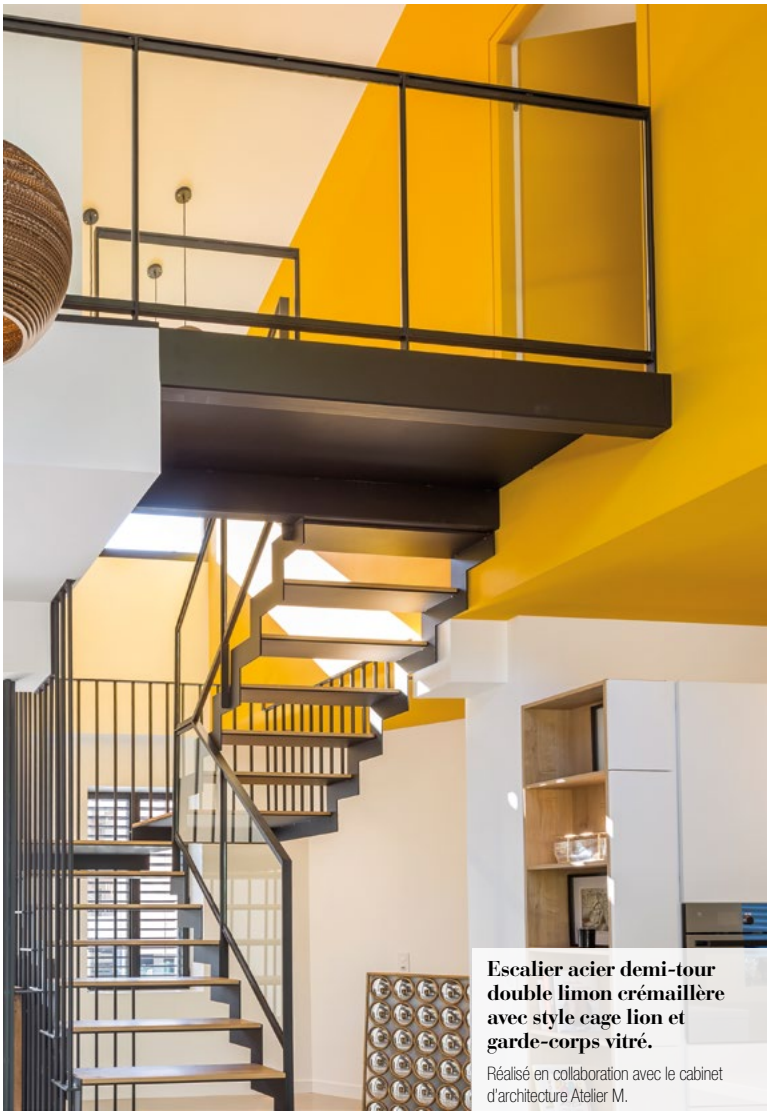

Escalier acier demi-tour double limon crémaillère avec style cage lion et garde-corps vitré.

Réalisé en collaboration avec le cabinet d'architecture Atelier M.

Inspiration cuisine

À vos fourneaux ! Avec cette sélection d'accessoires et de mobilier, faites le plein d'idées pour votre cuisine. Tous les produits présentés sont disponibles en magasin à Toulouse et ses environs.

LA RÉDACTION

La suspension **Kara** en matière naturelle confèrera une atmosphère champêtre à votre pièce. Ø40xH.25cm. 200€.

Chez Siena (Toulouse).

Chaise haute **Margot** par le créateur français Girardeau. Textile disponible en 4 teintes pour l'assise. Pieds en métal anthracite. L.44xH.102cm. 209€.

Chez Tendances Intérieur (Grenade).

Si vous faisiez le choix de **zelliges** véritables pour la crédence de votre cuisine ? Vous bénéficierez d'une décoration unique et personnalisée. Retrouvez une large gamme de carreaux et de couleurs en magasin et osez casser les codes !

Chez Ateliers Zelij (Toulouse).

1.

2.

3.

4.

5.

1. Set de repas pour enfants en bioplastique de Zuperzozial. 6 pièces. 35€. *Chez Slow Concept (Toulouse).*

2. Set de 2 moulins en bois **Tahiti** pour poivre et sel par Peugeot Saveurs. H.15cm. 67,90€. *Chez Fabrique de Styles (Saint-Orens) et Bazar de la Bourse (Toulouse).*

3. Dessous de plat **Tripod** à pièces mobiles par Alessi. 45€. *Chez IN EX TOO (Toulouse et Labège).*

4. Robot pâtissier polyvalent à tête inclinable de KitchenAid. À partir de 699€. *Chez Habiague (Toulouse) et Arthur Bonnet (Blagnac).*

5. Pichet en porcelaine **Monsieur Cruchot** par Serax. 1 litre. 61€. *Chez Pure Deco (Toulouse)*

6. Support à bouteilles et à verres en sapin massif et contreplaqué. L.31xP.43xH.118cm. 319€. *Chez Arc en Ciel (Toulouse).*

Meuble bas de cuisine pour évier en pin blanc vieilli de la gamme **Brocante.** Pour un cachet bohème chic assuré. L.100xP.60xH.86cm. 1819€.

Chez Interior's (Portet-sur-Garonne).

6.

Abonnez-vous à la version papier de MA MAISON

www.ma-maison.mag.fr

Veneta Cucine

Toulouse

41, avenue de Lardenne | Toulouse | 05 62 48 81 81 | www.venetacucine.fr

28 SEPT › 1er OCT

NOCTURNE VENDREDI 29 SEPT.

SALON DE L'HABITAT

MEETT | TOULOUSE

PARC DES EXPOSITIONS

- RÉNOVER
- AMÉNAGER
- S'ÉQUIPER

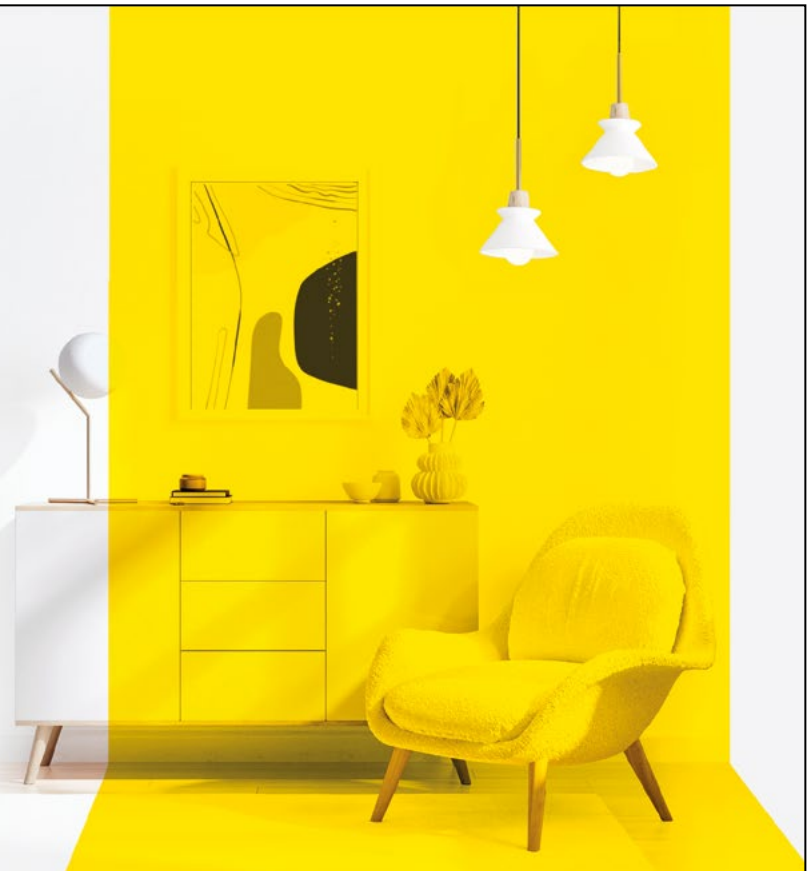

SALON-HABITAT-TOULOUSE.COM

Téléchargez votre INVITATION GRATUITE

Florent Hodel conçoit des collections d'art de la table dans son atelier à Saint-Félix-Lauragais. Le bol à ramen **Galaxie** est réalisé en grès noir émaillé. Compatible avec micro-ondes et lave-vaisselle. Ø22cm. 45€.

Chez Pangram (Toulouse).

Le bois confère inexorablement un aspect rustique à une cuisine. Le vaisselier haut **Brocante** à 3 portes vitrées est conçu à la main en pin bleu grisé et vieilli par les artisans de l'enseigne. L.167xP.50xH.113cm. 2899€.

Chez Interior's (Portet-sur-Garonne).

1.

2.

3.

4.

5.

1. Le papier peint **Florescence** forme un ensemble à la fois poétique et élégant pour les murs de votre cuisine. À partir de 88€ le lé. *Chez Ressource (Toulouse).*

2. Assiette de présentation **Riviera** en feuille d'hortensia. Conçue en grès par la marque portugaise Costa Nova. 29€. *Chez Siena (Toulouse).*

3. Bouilloire de 1,5 litre **Artisan** par KitchenAid avec double-paroi pour une isolation renforcée et possibilité de régler la température. 10 coloris. 249€. *Chez Habiague (Toulouse) et Arthur Bonnet (Blagnac).*

4. Set de salière et poivrière **Bitz** par Kitchen Living Dining. Grès émaillé brillant et chêne. H.17cm. 79,95€. *Chez Siena (Toulouse).*

5. Le tabouret de bar **Hari** par Ondaretta comprend un graphisme industriel aux lignes fines. Dossier en bois de hêtre et assise tapissée. Piètement en métal. Différentes finitions au choix. À partir de 375€. *Chez Trevisan (Saint-Alban).*

P I S C I N E S S P A S A B R I S

ATOLL PISCINES

Créée en 1999, Atoll Piscines met depuis son sérieux et son savoir-faire à votre disposition. Notre entreprise, avec ses 18 collaborateurs, basée à Castelnau-d'Estrétefonds, est devenue leader sur le marché de la piscine traditionnelle « Prête à plonger ». À ce jour, ce sont près de 2000 piscines que nous avons conçues, dessinées, construites, équipées ou encore rénovées. Atoll Piscines, seule responsable des travaux, vous amène une vraie garantie décennale. Un espace de 500 m² est dédié au conseil, à l'entretien et à l'agrément de votre piscine.

EVERBLUE PISCINES

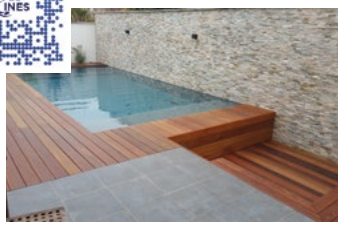

35, avenue de l'Europe - 31620 Castelnau-d'Estrétefonds 05 34 27 68 00 www.atoll-piscines.fr

1.

1. Lot de **4 sous-verres** ronds en bois d'acacia FSC® et morceau de marbre. 15,5€. *Chez Nature & Découvertes (Toulouse, Blagnac, Labège).*

2. Égouttoir pour la vaisselle **UDry Peg** des studios Umbra. 2 dimensions. À partir de 14,90€. *Chez Fabrique de Styles (Saint-Orens).*

3. Lot de 2 coupes à champagne **Like Apricot**. En verre cristal orange ou violet. Contenance de 10cL. Ne pas passer au lave-vaisselle. 26,90€. *Chez Villeroy & Boch (Toulouse).*

4. Set de table vinyle **Fidji** en forme de feuille pour une table aux airs doux et pop. 15,90€. *Chez IN EX TOO (Toulouse et Labège).*

5. Set de 4 tasses à café **Jellies Family** designé par Patricia Urquiola. 4 couleurs au choix. 76€. *Chez Kartell (Toulouse et Portet-sur-Garonne).*

6. Liquide vaisselle dégraissant de What Matters 99% naturel et parfumé à la fleur d'orangé. Flacon 290mL à 16,95€. Recharge à 9,95€. *Chez Fabrique de Styles (Saint-Orens).*

2.

Assiette à dessert fait main **Cuba Panna** par Asa Home. Compatible avec lave-vaisselle et micro-ondes. 21x18cm. 17€.

Chez Terre Blanche (Tournefeuille).

3.

4.

5.

6.

© Virginie Garnier.

MAINS DE JARDIN

Fabrice Spironello

SERVICE À LA PERSONNE – AVANTAGES FISCAUX

ÉCONOMISEZ DU TEMPS ET 50% SUR VOTRE FACTURE * !

AVEC L'AVANCE IMMÉDIATE, LE CRÉDIT D'IMPÔT, C'EST EN TEMPS RÉEL !

* Selon la loi de finance en vigueur, crédit ou déduction d'impôts de 50% du montant de la facture dans le limite de 5000€TTC par an et par foyer fiscal.

Entretien, taille, tonte, débroussaillage, nettoyage, ramassage des feuilles...

POUR EN SAVOIR PLUS

www.spironello-espacesverts.com

05 63 30 01 92
contact@spironello.fr
Siège social : 18, rue Sepat 82370 Campsas
Site Toulouse : 31850 Mondouzil

Le tabouret de bar **Polo** par la marque de design italien Bontempi dispose d'une structure en métal laqué, d'un dossier en polypropylène et d'une assise en bois ou en tissu de votre choix. Tarif selon les finitions.

Chez Meubles Dauzats (L'Union).

1.

2.

1. Tasse **Amoureux des plantes** de l'illustratrice belge Helen B. Compatible avec lave-vaisselle et micro-ondes. Ø8xH.9,5cm. 16€. *Chez Slow Concept (Toulouse).*

2. Panier de rangement **Bellwood** par Umbra. Un design sobre et une polyvalence à toute épreuve. L.30xP.20xH.23cm. 38€. *Chez Pure Deco (Toulouse).*

3. Bouilloire en acier inoxydable **Il Concico** par Alessi. Un design simple pour un usage simple. 210€. *Chez IN EX TOO (Toulouse et Labège).*

4. Organisateur et pots à épices par Point Virgule. Élégant, sobre et suspendable. 60,50€. *Chez Nature & Découvertes (Toulouse, Blagnac, Labège).*

5. La gamme **Caranto** de Veneta Cucine est idéale en plan de travail, crédence, flanc ou coin snack. Tarif sur mesure. *Chez Veneta Cucine (Toulouse).*

6. Hachoir sans fil à 2 vitesses de la marque Siméo. Lame amovible, bol en verre de 500mL. Sur batterie. À partir de 79€. *Chez Habiague (Toulouse).*

3.

4.

© Heikki Verdurm.

5.

6.

Air-Hub par Franke est à la fois une hotte aspirante et un système de désinfection de l'air. Grâce à deux flux d'air séparés et à deux lampes UVC spéciales, l'appareil élimine 99% des virus et des bactéries de la cuisine. Tarif suivant configuration.

Chez Conforama, Schmidt, Lapeyre, Cuisinella...

1.

1. Tabouret de comptoir **Feston** par Zuiver. Assise en cuir PU et rembourrage avec détails de coutures décoratives. 359€. *Chez Arc en Ciel (Toulouse).*

2. Four à vapeur encastrable **Aria Turn&Go Steam** par Indesit. Finition inox. L.55,1xH.59,5xP.59,5cm. 719€. *Chez Darty, Auchan, Conforama...*

3. Ensemble **salière et poivrière** Point Virgule avec support en bois d'acacia. H.10cm. 19,95€. *Chez Nature & Découvertes (Toulouse, Blagnac, Labège).*

4. Céramique **Glacé** par Ragno. Déclinée en 6 couleurs pour une crédence dans des tons naturels. Format 7,5x20cm. Tarif sur demande. *Chez La Maison du Carrelage (Balma).*

3.

2.

4.

La tendance est aux matériaux bruts et authentiques. La collection **Confetto** de l'italien Marazzi redécouvre le charme de la céramique dans un esprit fait-main. Fruit d'un nouvel artisanat industriel à haute technologie, sa surface est mi-mate et douce au toucher. Déclinée en 12 teintes au choix et en deux formats : 10x10cm et 5x15cm.

Chez Cupa Stone (Toulouse), La Maison du Carrelage & Sanitaire (Balma), Maison Gomez (Toulouse et Labège).

1.

2.

3.

4.

1. Assiette **Bonsaï** en porcelaine par Asa Home. Compatible avec lave-vaisselle et micro-ondes. Ø26cm. 27€. *Chez Terre Blanche (Tournefeuille).*

2. Juicy Salif, le presse-agrumes par Alessi conjugue habilement design et fonctionnalité. Fonte d'aluminium. H.29cm. 75€. *Chez IN EX TOO (Toulouse et Labège).*

3. Carafe **Artesano Hot & Cold Beverages** en verre borosilicate et couvercle en porcelaine haut de gamme. 59,90€. *Chez Villeroy & Boch (Toulouse).*

4. Set de table vinyle **Pacora** de Pôdevache au design emprunt de nature. Création et fabrication française. 33x45cm. À partir de 15,90€. *Chez IN EX TOO (Toulouse et Labège).*

Tendances intérieur

by Bergougnou

Salons - Séjours
Literie - Déco
Luminaires

La Seggiola

Le magasin de mobilier contemporain du nord-ouest toulousain.

162, ROUTE DE TOULOUSE
31330 GRENADE - 05 61 82 61 55

Mardi à vendredi : 9h30-12h et 14h30-19h.
Samedi : 9h30-12h30 et 14h30-19h

www.tendances-interieur.com

Aerre Italia

Néo-classique revisité

Pour mettre leur premier appartement au goût du jour, Sarah et Alexandre ont fait confiance à l'architecte d'intérieur Julie Béringué de l'agence toulousaine Matière Grise.

LA RÉDACTION - PHOTOS DAVID NAKACHE

Salle à manger colorée. *Mur de briques et placards peints en gris ardoise par l'ancien propriétaire. Applique murale Mesmeride en cuivre par Artémide (chez Voltex, Toulouse). Table Tulip au plateau fait de marbre arabescato designée par Eero Saarinen en 1957 pour Knoll (chez 2b Design, Toulouse). Chaises Series 430 dessinées en 1967 par le designer Verner Panton pour Verpan (chez 2b Design, Toulouse). Buffet USM bleu.*

Dans l'hypercentre de Toulouse, Sarah et Alexandre ont eu le coup de cœur pour cet appartement de 142 m² au troisième étage d'un immeuble de la place de la Trinité. Bien que l'existant soit spacieux et lumineux, les volumes ont besoin de révéler leur plein potentiel. Pour ce faire, un proche recommande aux propriétaires de contacter l'architecte d'intérieur Julie Béringué de l'agence Matière Grise. Accoutumée à restaurer et rénover des lieux anciens, cette dernière va rapidement comprendre les goûts et le mode de vie des deux Toulousains. « Nous étions sur la même longueur d'ondes, précise la professionnelle. Les clients souhaitaient un rendu haut de gamme, mais non ostentatoire, avec des matériaux raffinés et intemporels. »

Vient le moment des propositions. Julie Béringué suggère de mettre l'accent sur la redistribution de la cuisine.

Lignes épurées. *L'architecte d'intérieur a volontairement fait l'impasse sur les meubles hauts pour ne pas encombrer visuellement la cuisine. Façades mates en stratifié haut de gamme de la marque Fénix. Décroché de prise de doigts en aluminium aspect cuivré. Plan de travail et coup d'éponge en Dekton Entzo effet marbre Cosentino. Murs gris Marcassite de Chromatic.*

Le style classique *n'est en rien contrarié. La touche contemporaine est apportée par la peinture et le mobilier. Au mur, gris Séoul et boiseries recouvertes du bleu Maupiti du nuancier Chromatic.*

Un équipement de pointe. *Les liserés du four Smeg rappellent le cuivre des façades. Pour la hotte, le choix du modèle encastré Roblin était une évidence pour sa discrétion. Crédence en verre laqué AGC. L'accès au garde-manger se fait par la grande verrière réalisée à partir de verres imprimés pour un effet patchwork. Travail à quatre mains par Fer & Tendance (La Salvetat-Saint-Gilles) et la miroiterie Hors d'Air (Quint-Fonsegrives).*

© Julie Béringué

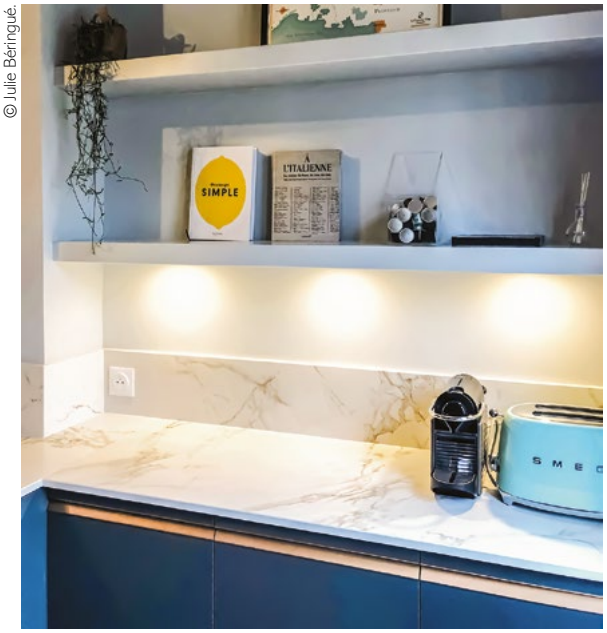

Brillance et lumière *apportées par le mitigeur en laiton et la suspension Gervasoni (chez 2b Design, Toulouse).*

Mobilier finement choisi. *Lampe Pipistrello de Martinelli (chez Voltex, Toulouse). Fauteuil et repose-pieds Bird du designer Harry Bertoia pour Knoll (chez 2b Design, Toulouse) auprès de la table basse Grasshopper de Piero Lissoni pour la même marque. Suspension Vertigo de Petite Friture. Canapé Cloud de la marque croate Prostoria et applique AM.PM entre les portes-fenêtres.*

Quant aux autres pièces, quelques changements sont à prévoir pour la salle de bains, mais la réflexion majeure se concentre autour du choix des nouveaux revêtements. Le chantier débute au printemps 2019. Côté cuisine, tout est à refaire. Afin d'en optimiser les proportions, l'architecte d'intérieur établit un espace cellier et buanderie pour casser la longueur de la pièce. Caché derrière une verrière toute hauteur réalisée par Fer & Tendance, le cellier est intimisé tout en restant lumineux grâce au jeu de verres installé par la miroiterie Hors d'Air. Verres satinés, rayés et pixelisés se mélangent pour créer du graphisme et du reflet. Deux plans de travail face à face se répondent et accueillent les espaces cuisson et évier. Des étagères rétroéclairées sont installées à des fins utiles comme décoratives. Pour les couleurs, les façades mates Verde Comodoro de chez Fénix s'équilibrent avec les plans de travail en Dekton blanc effet marbre et les touches de doré. Le parquet usé par les années est tout de même conservé après un ponçage intensif et une vitrification mate. Dans le salon, les murs et la bibliothèque sont repeints en gris Séoul du nuancier Chromatic et les boiseries en bleu Maupiti pour la touche contemporaine.

L'appartement est modernisé sans dénaturer les origines du lieu.

La salle de bains fait aussi sa mue : nouveau meuble vasque, briquettes en faïence mate, grès cérame au sol et papier peint Libellule de chez Ressource. Ce dernier rappelle les tonalités de l'ensemble de la rénovation.

À l'été 2019, le couple retrouve l'appartement transformé. « Nous avons modernisé le lieu sans pour autant dénaturer ses origines, précise Julie Béringué. Les volumes sont respectés et le style intemporel n'est pas dénué de caractère. » ■

Entre nature et urbanisme. *La rénovation de la salle de bains s'est voulue neutre afin d'accueillir le papier peint Libellule de chez Ressource (Toulouse). Briquettes en pâte blanche mates Hamptons couleur Smoke de Settecento (chez La Matériauthèque de Catherine, Escalquens). Plan vasque Fuji de Scarabeo et mitigeur noir mat Tres. Carrelage au sol et tablier de baignoire en grès cérame Kerlite 100x100cm Limestone couleur Clay de l'Italien Cotto D'Este (chez La Matériauthèque de Catherine, Escalquens).*

L'ARCHITECTE D'INTÉRIEUR

Julie Béringué

L'architecte vend son savoir-faire et sa réflexion. D'un jeu de mot naît l'agence de l'architecte d'intérieur Julie Béringué, Matière Grise. Depuis 2016, la professionnelle épaule particuliers et professionnels dans la transformation de leur intérieur. Avec comme marque de fabrique le mélange des styles, sans entraver l'esprit du lieu original, la Périgourdine d'origine propose trois types de prestation, du conseil décoration à la maîtrise d'œuvre clé en main. Diplômée de l'École des Beaux-Arts de Toulouse en option design et qualifiée par le Conseil français des architectes d'intérieurs (CFAI), Julie Béringué mène ses projets avec pour seul objectif que ses clients se sentent bien chez eux. Retrouvez un autre de nos reportages sur une de ses rénovations dans le n°33 de MA MAISON édition Toulouse.

Électricité, VMC Hometech (Beauzelle). **Plomberie** De Almeida Jean-Claude (Briatexte). **Miroiterie** Hors d'Air (Quint-Fonsegrives). **Agencement** Billard Mathieu (Toulouse). **Ferronnerie** Fer & Tendance (La Salvetat-Saint-Gilles). **Marbrerie** Granico (L'Union). **Peinture** Chédé Peinture (Saint-Jory). **Carrelage** Casa Renov (Cugnaux). **Rénovation parquets** Sphère Bois (Montberon).

Spas and'co

spas et décoration d'extérieur

Une large gamme de spas en eau VENDOM
vous attendent dans notre showroom.

Pergola bioclimatique BIOSSUN
visible au showroom pour un été au frais.

UN SHOWROOM DE 300 M²
DÉDIÉ À L'UNIVERS DU BIEN-ÊTRE
AUX PORTES DE TOULOUSE.

SERVICE CLÉS EN MAIN

Spas and'co
2 route de Lézat - 31860 PINS-JUSTARET

D.A.C
DESIGN ART CONCEPT

05 62 20 17 12
www.spasandco.fr

© D.R.

Au Busca toulousaine

© D.R.

Maison familiale au jardin d'exception, cette toulousaine sort d'une restructuration complète. À la manœuvre : des propriétaires expérimentés, l'architecte DPLG Catherine Segonzat et sa kyrielle d'artisans talentueux.

LA RÉDACTION
PHOTOS CAROLE LITOT
DE BE YOURSELF PHOTOGRAPHIE
(SAUF LES PHOTOGRAPHIES INDIQUÉES)

***Le paysagiste Antoine Ginesty de l'Atelier Saut-de-Loup** à Toulouse a transformé la friche d'origine en véritable pépite. Une fois l'écran végétal créé pour masquer les vis-à-vis, Antoine Ginesty articule les espaces : une piscine de 4x6m (Toubat, Toulouse), un boulodrome, un pool-house, un espace lounge et un jardin d'agrément.*

Face à face. *Entre les deux canapés 3/4 places à bouclettes écrues Dorset Business de Maisons du Monde, table basse dessinée par Warren Platner en 1966 et éditée par Knoll. Lampadaire Luminator par Achille and Pier Giacomo Castiglioni en 1954 et édité par Flos.*

Se lancer dans la rénovation d'une toulousaine ne s'improvise pas. Pour respecter le bâti ancien et le mettre en valeur pour longtemps, l'intervention d'artisans chevronnés, coordonnés par un architecte et un maître d'œuvre spécialisés est plus que nécessaire. Des propriétaires qui n'en seraient pas à leur coup d'essai aussi.

C'est la chance qu'a eu cette bâtisse construite dans l'entre-deux-guerres à deux pas de l'avenue Crampel qui relie le quartier Saint-Agne au Pont des Demoiselles. À l'automne 2021, Isabelle et Jean-Luc ont le coup de cœur pour cette toulousaine à rénover. Le couple a derrière lui la transformation de neuf logements. Parfois il l'occupe quelques années avant d'être emporté par un nouveau projet, avec l'excitation du premier. Pour mener à bien celui-ci, il fait appel à un architecte spécialisé. Le travail sur la lumière, le souci du détail et le respect de l'existant sont la règle de trois de Catherine Segonzat. Toulousaine pure souche, cette architecte DPLG, installée depuis 1994 dans la Ville rose, réalise quasi exclusivement des rénovations pour le particulier, souvent accompagnées de surélévation ou d'extension. « En collaboration avec le maître d'œuvre Romain Lavalette de MOD, je rénove beaucoup de toulousaines, mais aussi des fermes. Je réalise de nombreuses reconversions de bâtiments et restaure du patrimoine. » Cette « artisane à l'ancienne » signe des projets en Haute-Garonne et sur les départements limitrophes.

Au Busca, le rez-de-chaussée de 127 m² très cloisonné et peu lumineux (un classique pour les toulousaines), contraste avec sa surélévation des années 1980 qui offre de beaux volumes à l'étage. Les 250 m² de surface totale baignent dans un style suranné. La mission consiste à créer une grande pièce à vivre lumineuse en rez-de-jardin et à l'étage quatre salles de bains et quatre chambres, dont une suite parentale d'environ 65 m². Pour cela, Catherine Segonzat va complètement déstructurer

SHINE

Vue sur le jardin depuis le salon et la cuisine. *Dans le salon familial, le poêle à bûches Pure du Belge Jidé (Cheminées Monté, Colomiers) promet de belles flambées autour desquelles se retrouver en famille. Le chauffage de la maison est assuré par une pompe à chaleur à air pulsé. Le poêle à bûches sert d'appoint.*

Une partie ? *Au-dessus du billard, deux suspensions PH dessinées par Poul Henningsen et éditées par Louis Poulsen. Lampe à poser PH en édition limitée. Mise en lumière des murs en briques et galets.*

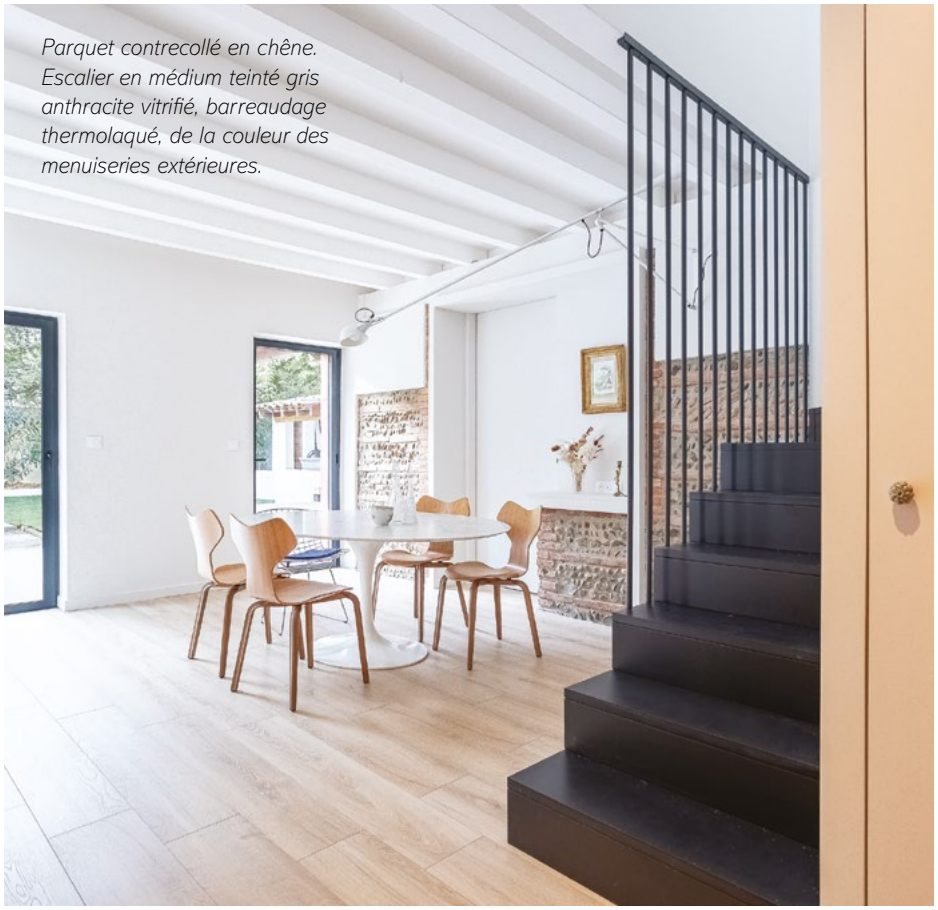

Parquet contrecollé en chêne. Escalier en médium teinté gris anthracite vitrifié, barreaudage thermolaqué, de la couleur des menuiseries extérieures.

À la pipette. *La teinte terracotta des murs et menuiseries du couloir a été « pipée » dans la brique des murs d'origine.*

Salle à manger 1957. *Autour de la célébrissime table Saarinen éditée par Knoll depuis 1957, les chaises Grand Prix dessinée par Arne Jacobsen et présentée par Fritz Hansen à l'exposition du printemps des designers au musée d'Art et de Design de Copenhague en 1957. Présence de la chaise Bertoia, conçue en 1952 pour la maison Knoll International par le sculpteur et concepteur italien Harry Bertoia. Au mur, applique 265 dessinée par Paolo Rizzatto en 1973 et éditée par Flos.*

le plan initial de la maison et partir sur une démolition « raisonnée ». L'escalier est déplacé. L'ancien garage, ouvert sur la rue et le jardin, laisse place désormais à la grande pièce à vivre. Le nouveau garage est implanté dans l'ancienne cuisine. Des murs porteurs sont abattus remplacés par des poutres en bois. Des ouvertures sur le jardin sont agrandies. De la somme de deux pièces à l'étage résulte la suite parentale. « L'électricité, le chauffage, la plomberie… on est repartis de zéro », résume l'architecte. Le lot plâtrerie, isolation, faux-plafond et peinture a été confié à l'entreprise L'Atelier (Toulouse). Son gérant Pierre Monteil se souvient : « À notre arrivée sur le chantier, la démolition venait d'avoir lieu, un gros travail de purge. Nous avons redistribué les volumes, cloisonné les espaces. Puis avec les travaux de peinture, nous avons été les derniers à partir. » Créé en 2010, L'Atelier et sa douzaine de salariés réalisent essentiellement dans l'hypercentre de Toulouse des chantiers de rénovation (placo, plâtrerie, staff, corniche, rosace et peinture). Démarré en avril 2022, le chantier est livré en septembre suivant. Une prouesse !

En termes de décoration, de meubles et de luminaires, le couple se fournit chez 2b Design Galvani. Cette maison historique de mobilier contemporain est connue des Toulousains depuis 1969. D'abord showroom Knoll, très rapidement l'enseigne devient multi-marques puis crée son propre bureau d'études pour accompagner ses clients dans l'aménagement de leur rénovation. Parmi les marques historiques et exclusives de 2b Design Galvani, citons Knoll, Cassina, Fritz Hansen et Artifort, à retrouver dans ses deux adresses du centre de Toulouse. Ainsi, des pièces de design emblématiques rejoignent le quotidien d'Isabelle et Jean-Luc, dans une ambiance sublimée par la brique foraine. Côté outdoor, le paysagiste Antoine Ginesty de l'Atelier Saut-de-Loup à Toulouse, conçoit un écran végétal pour masquer les vis-à-vis, libérant un espace d'exception à quelques minutes à pied du cœur de la Ville rose.

Voilà déjà un an qu'Isabelle, Jean-Luc et leurs enfants sont installés. Heureux du résultat, ils ne s'interdisent pas un nouveau coup de cœur pour se lancer dans un nouveau projet. ■

Cuisine b3 de Bulthaup. *Avoir réalisé plusieurs maisons, ça sert. Les propriétaires avaient conçu lors de leur précédent projet la cuisine en accord parfait avec leur mode de vie. Pour celui-ci, ils l'ont reproduite à l'identique. Pour l'architecte, « c'est très agréable d'avoir des choix déjà faits, on construit autour ». Tabourets Gaja édités par Cassina et conçus en 1974 par l'architecte japonais Kazuhide Takahama. Leur structure ouverte avec un cadre en tiges d'acier électrosoudées et chromées confère beaucoup de légèreté. Suspension Flamingo du designer Antoni Arola pour Vibia.*

*La cuisine est souvent **le point de départ d'un agencement**, le premier coup de crayon, la pièce de vie centrale au cœur du logement. Les dimensions de l'ilot central permettent qu'on s'y retrouve en famille pour faire les devoirs, des jeux, la cuisine.*

© D.R.

Salle de bains garçon. *Papier peint Bensimon, carrelage La Maison du Carrelage et Sanitaire (Balma).*

© D.R.

Salle de bains parentale. *Carrelage marbre de La Maison du Carrelage et Sanitaire (Balma). Meubles vasque de Maisons du Monde.*

© D.R.

Salle de bains de la chambre d'amis. *Meuble chiné retravaillé pour accueillir les vasques. Miroirs chinés.*

© D.R.

Salle de bains fille. *Papier peint terrazzo, suspension FlowerPot de Verner Panton.*

*Dans **la chambre parentale**, moquette au sol, chevet Kartell. Partout dans la maison, pour se jouer des contraintes structurelles (gaines de VMC, conduit de cheminée…) l'architecte a joué d'astuces. Ici, le conduit de cheminée sépare deux niches au-dessus du lit. Pour la teinte des murs, une couleur a été « pipée » dans le papier peint des niches. Peintures réalisées par L'Atelier (Toulouse). À l'arrière de la chambre : le dressing, la salle de bains et le toilette.*

*Dans **la salle de jeux-bibliothèque** de l'étage, meuble USM et suspension 2097 dessinée par Gino Sarfatti en 1958 et éditée par Flos. La pièce distribue les quatre chambres, dotées chacune d'une salle de bains. Chacune leur univers.*

Maître d'œuvre M.O.D (Toulouse). **Démolitions, gros-œuvre** Toubat (Toulouse). **Cloison, doublage, peinture, revêtements muraux** L'Atelier (Toulouse). **Menuiseries extérieures** Tekno-B (Castelmaurou). **Paysagiste** Atelier Saut-de-Loup (Toulouse). **Électricité courants forts et faibles** Ragot (Beauzelle). **Menuiseries intérieures, escalier** Arts aux Bois (Toulouse). **Métallerie, serrurerie** TTR Production (Noé). **Plomberie, sanitaire** Castex & Fils (Toulouse).

Art27galerie

GALERIE D'ART
MONTAUBAN

INVITATION

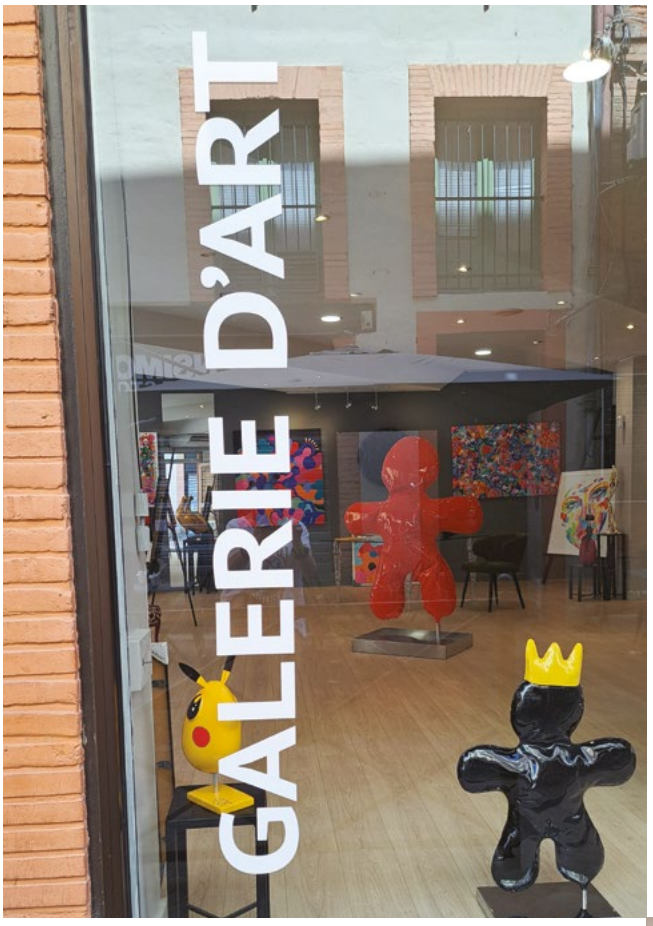

Art27galerie vous prie
d'honorer de votre présence
l'exposition des œuvres
de Barbara Cox et Valérie Marty

Vernissage et rencontre

avec les artistes les 16 et 17 septembre 2023 de 15h à 20h

2, rue Michelet à Montauban

Retrouvez en permanence à
Art27galerie
les œuvres des artistes :

Bernard Cadène,
Chantal de Sutter,
Csart, KIKO,
Valérie Marty, Amiel,
Eurgal, Nolleau,
Jazzu, Bouro...

Art27galerie

2, rue Michelet - angle rue du Greffe
82000 Montauban (ouvert du mardi au samedi)
06 38 93 43 61 - www.galerieart27.com

Une boule à facettes non moins originale, **PUFF** est une suspension créée par Tom Dixon. Ses panneaux gravés et perforés dispersent une myriade de réflexions internes. Existe en argenté ou en doré. L.45cm. 1620€.

Chez Voltex (Toulouse).

Le sous-verre **RED MIRROR** conçu par la marque toulousaine D4U donnera le ton de vos soirées. Vinyle. 25,90€.

Chez IN EX TOO (Toulouse et Labège).

DISCO

Et si votre intérieur prenait des airs de fête ? Retrouvez l'ambiance des clubs de nuit dans cette sélection de mobilier et objets déco issus des magasins toulousains.

LA RÉDACTION

TOTO, ce chien XXL signé Kare Design est un gardien titanesque. D'une hauteur de 1,80m, il sera le nouvel atout de votre intérieur ou de votre extérieur. L.190xH.180cm. 37kg. 4599€.

Chez Tendances intérieur (Grenade) et XXL Maison (Portet-sur-Garonne).

Osez mettre l'ambiance grâce au **CIRCUIT RYTHM** de Novation. Compatible avec PC et Mac, remixez vos morceaux préférés grâce à ses pads rétroéclairés et surprenez vos convives. 339€.

Chez Music Action (Toulouse).

Le message est passé ! La lampe **MOJITO** signée Message in the Bulb illuminera vos plus belles soirées. À partir de 42€.

Chez L'Interprète (Toulouse), Trentotto (Toulouse), Matière Grise (Toulouse).

Mettez vos invités à l'aise. Optez pour la sophistication du tabouret **MASTERS STOOL METAL** ou l'efficacité du modèle **A.I. STOOL LIGHT**. Respectivement à 731€ et 588€.

Chez Kartell (Toulouse et Portet-sur-Garonne).

Le canapé **BOCCA** de Gufram rappelle le motif iconique de la boîte de nuit espagnole Le Rachdingue. L.212cm. 7000€.

Chez Voltex (Toulouse).

Avec son design séduisant, l'enceinte sans fil **BEOSOUND 2** vous promet une expérience sonore puissante à 360°. L.20xH.43cm. 5299€.

Chez Bang & Olufsen (Toulouse).

Avec un design évoquant le cristal, le **PLAZA BUCKET** du designer italien Italesse attire l'attention grâce à des jeux de lumières. Fourni avec base Led clipsable. 62,90€.

Chez IN EX TOO (Toulouse et Labège).

16 moulures en vogue

Libérez votre créativité ! Apportez formes et textures à vos murs et plafonds avec cette large sélection de corniches, cimaises, revêtements muraux 3D et autres éléments décoratifs.

LA RÉDACTION

*Retrouvez les produits Orac Décor de cette sélection chez **Maison Gomez** (Toulouse et Labège), **Ressource** (Toulouse), **Maison de la Peinture** (Toulouse et Saint-Orens) et **Monalysa** (Toulouse). Adresses complètes dans le carnet d'adresses en début de magazine.*

2. Combinez les éléments décoratifs pour un plafond unique. La corniche rétroéclairée illumine ici les courbes rustiques.

1. L'ornementation habille ici les angles des panneaux muraux. Richement décorée de feuilles d'acanthe, la cimaise donne aux murs une élégance classique chic.

Voilà une tendance intemporelle qui fait son grand retour avec son lot de créativité. Les corniches, les cimaises, les lambris n'ont pas encore dit leur dernier mot. Apparues dans l'Antiquité pour habiller colonnes et frontons, les moulures sont l'ornementation de prédilection depuis des siècles. À la Renaissance, elles sont utilisées dans les habitations pour masquer les imperfections à la jointure entre murs et plafonds. Aujourd'hui principalement conçues en résine, leur fonction est avant tout esthétique. Bien que le choix paraisse audacieux, il est tout à fait possible d'intégrer les moulures dans des intérieurs contemporains. Elles permettent de donner relief et caractère à des pièces souvent lisses et sans personnalité. Faites le plein d'idées grâce à cette sélection de modèles et d'ambiances du fabricant belge Orac Décor qui vous inspireront à coup sûr. ■

3. Entrez dans une pièce en trois dimensions. Placer le revêtement en diagonale permet de jouer sur la perspective des lignes. Le rétroéclairage de la cimaise donne immédiatement du cachet et du relief à une tête de lit.

4. Aux murs, les panneaux muraux 3D au motif répétitif peints dans un camaïeu de bleu donnent de la profondeur à la pièce. Leurs propriétés thermiques et acoustiques sont par ailleurs éprouvées. Pour les finitions, faites le choix de plinthes épurées et d'une corniche à angle biseauté pour gagner en légèreté.

5. Cette corniche classique et majestueuse inspirée par le riche héritage des manoirs anglais donnera relief et caractère au plafond de n'importe quelle pièce.

6. Ne délaissez pas l'encadrement de vos portes. Il constitue un élément décoratif majeur de votre intérieur. Grâce à son motif linéaire sobre, jusqu'au sol, ce modèle s'intègre aisément dans différents styles de décors.

7. Quel rendu ! Qui ne s'est jamais émerveillé devant le graphisme d'une rosace authentique en plâtre ? Multiplier les modèles et les diamètres pose un nouveau regard sur les plafonds.

8. Ces panneaux muraux 3D combinés donnent un relief imprenable aux murs. Avec leur format carré, vous pouvez jouer avec leur géométrie pour créer des combinaisons uniques.

9. Grâce à cette cimaise passe-partout, créez des formes uniques sur vos murs et plafonds : lignes, rectangles, arrondis... Intégrez un papier peint pour une décoration toute personnalisée.

10. Faites preuve d'ingéniosité. Ce profilé multifonctionnel et épuré a été conçu à l'origine pour être utilisé comme cimaise ou comme plinthe. Amusez-vous à le détourner à souhait et créez des motifs muraux originaux.

11. Osez détourner les revêtements 3D à l'infini. Des murs jusqu'au plafond, ce modèle polygonal allie un style à la fois classique et contemporain en réinterprétant le traditionnel plafond à caissons.

12. Couvrez vos murs de personnalité avec ce revêtement mural effet lambris. Jouez avec la largeur des autres modèles de la collection pour créer des effets de profondeur.

13. Recouverte de la peinture de votre choix, cette longue corniche classique s'intègre dans tout type d'intérieur.

14. Superposez plusieurs modèles identiques pour un effet décuplé. Deux corniches avec bandeaux Led en leur gorge sont associées à deux autres modèles de décor qui font la finition avec le mur et le plafond.

15. Soyez créatifs. Pour un effet graphique unique en son genre, jouez la répétition des moulures et des rosaces dans un espace rectangulaire rétroéclairé. Même le lustre à pampilles paraît moderne.

16. Ce motif puissant est inspiré des parquets en chevron et du style Art Déco. Ses panneaux larges dimensions se placent aisément sur de grandes surfaces.

Ci-dessous, les références des modèles Orac Décor présentés dans cette sélection.

1. Cimaise P3020. Ornement pour cimaise P3020A.

2. Corniche rétroéclairée C900. Cimaise PX103A.

3. Revêtement mural W108 Zigzag. Cimaise rétroéclairée C394 Steps.

4. Revêtement mural W109 Valley. Plinthes Square. Corniche C390 Steps.

5. Corniche C341 Heritage.

6. Encadrement de porte DX119-2300.

7. De nombreux modèles de rosaces sont à découvrir auprès de la marque.

8. Revêtements muraux Envelop et Circle.

9. Cimaises PX201 et PX201F.

10. Profilé SX194 Square.

11. Revêtement mural et plafond D503.

12. Revêtement mural W116 Bar XL.

13. Cimaise W120 Autoire.

14. Corniche CX190 U-Profile.

15. Revêtement plafond W121 Autoire. Rosaces R14.

16. Revêtement mural W130 Chevron.

Isabelle Le Ray

abat-jouriste

Installée depuis vingt-cinq ans à Toulouse, Isabelle Le Ray a décidé d'illuminer les intérieurs en créant des abat-jours sur-mesure.

LA RÉDACTION

L'abat-jour est un accessoire indispensable pour maîtriser la diffusion de lumière dans son intérieur. Il donne du caractère à une lampe, habille, colore et texture son éclairage pour de nouvelles dimensions. Il y a deux ans, Isabelle Le Ray a décidé de dédier son activité principale à la conception d'abat-jours sur mesure. La Parisienne d'origine fonde la marque Atelier Lisali et travaille depuis un local collectif rassemblant différents artisans au sud de Toulouse, à Vigoulet-Auzil.

Ses créations se démarquent des abat-jours traditionnels. « En principe, ils sont réalisés en tissu. Pour ma part, j'utilise principalement du raphia biologique pour mes tissages. L'avantage de ce matériau est que le rendu peut être aussi bien naturel que coloré. Je veux me démarquer, créer quelque chose de nouveau », affirme l'artisane. Concernant la conception : « Les carcasses sont recouvertes d'un grillage cuivré sur lequel je viens

Étapes de la conception : fixation du grillage et tissage.

Cage à oiseaux ou abat-jour ? Projet mené pour le restaurant Les Bistronautes à Lille.

tisser les brins de raphia. Livrer une lampe complète avec tout le système électrique est aussi dans mes cordes. » L'abat-jouriste passe entre 4 heures et 2 jours à travailler sur une création suivant sa complexité. Avec l'échange au cœur de sa démarche, la Toulousaine travaille à la commande et est à l'écoute de sa clientèle. « On me demande souvent conseil sur la taille de l'abat-jour ou sur le choix des couleurs. Mon rôle est aussi de guider mes clients. » Isabelle ne se limite pas à une clientèle de particuliers : « Multiplier les expériences est une chance. Une architecte d'intérieur m'a confié la création de suspensions pour le plafond végétalisé d'un restaurant à Lille. » Avant de confectionner des abat-jours, Isabelle a connu plusieurs carrières. Éducatrice spécialisée, institutrice, éditrice, directrice d'une galerie d'art à Toulouse, le monde de l'art et de l'artisanat s'est peu à peu imposé à elle. « Après avoir connu tous ces métiers, j'ai décidé de faire quelque chose de mes mains. J'ai appris la fabrication d'abat-jours en autodidacte. » Les créations d'Isabelle sont à découvrir à la Galerie Art 27 à Montauban ou sur son site internet. Autrement, l'artisane est à votre écoute pour lui passer commande. ■

> « J'ai décidé de faire quelque chose de mes mains. »

L'immobilier des biens atypiques

Elle ne fait rien comme tout le monde ! En pleine crise de l'immobilier et à l'heure de la dématérialisation, l'agence immobilière Espaces Atypiques s'implante au 11, rue des Filatiers à Toulouse.

LA RÉDACTION

Vincent Jammes, nouveau directeur d'Espaces Atypiques Toulouse entouré de son équipe.

Une toulousaine rénovée, un ancien garage transformé en loft, un T2 doté d'une cheminée du XVIe siècle, une villa contemporaine, un moulin réhabilité en logement, un duplex inversé, un appartement avec une vue à couper le souffle, des volumes inhabituels… Tous ces biens expriment un sentiment de différence. Ils ne ressemblent à aucun autre. Et pour cette raison, leur estimation, leur location ou leur vente demandent l'expertise de spécialistes sachant estimer leur valeur. L'agence immobilière Espaces Atypiques en a fait sa spécialité.

Tout commence en 2008, en pleine crise financière, tandis que de nombreuses agences immobilières mettent la clé sous la porte. Julien Haussy quitte l'univers de la finance pour ouvrir une agence immobilière spécialisée dans la transaction de biens atypiques. Animé par sa passion pour le design et l'architecture, l'entrepreneur s'entoure petit à petit de personnes issues d'horizons variés, ayant comme point commun une forte sensibilité artistique, la passion pour l'immobilier hors normes et le souci de la satisfaction client. 15 ans plus tard, le groupe compte 84 agences dans 62 départements. Un succès comme on en voit peu.

PRENDRE LE CONTREPIED, C'EST DANS L'ADN DE LA MARQUE.

2023, avec la hausse forte et rapide des taux d'intérêt, conjuguée à l'inflation, le marché de l'immobilier se crispe. À Toulouse, l'agence Espaces Atypiques basée depuis 2017 dans un immeuble allées Forain-François-Verdier déménage

Situé à Tournefeuille, datant de 1881, cet ancien relais de chasse de 330 m² mêle à la perfection le charme de l'ancien au contemporain. Passé le portail, l'architecture singulière de ce bien de caractère et les différentes étapes de construction se dévoilent peu à peu. Un parc de 4 600 m² avec piscine chauffée et pool-house. Cuisine, salle à manger, salon, salle de projection. Cinq chambres dont une suite parentale de 50 m², quatre salles de bains. Stationnement, bureaux, cave à vin et buanderie au sous-sol. D'anciennes écuries d'une surface de 220 m² offrent un lieu idéal pour les collectionneurs et artistes. Ce bien est à la vente chez Espaces Atypiques.

pour un 200 m² avec vitrine au 11, rue des Filatiers, à deux pas de la place Esquirol. Le lieu est à son image : atypique. Brique foraine apparente, cour intérieure fermée, expo permanente de street-art, l'agence a ouvert au printemps. Rien que la visite de l'agence vaut le déplacement. « Notre cœur de métier : la transaction et la location. » Le nouveau directeur d'Espaces Atypiques Toulouse, Vincent Jammes rappelle la singularité de la marque : « Notre valeur ajoutée tient dans notre connaissance des biens atypiques et notre capacité à pouvoir les estimer et à communiquer de la bonne manière. Espaces Atypiques engage un budget communication de 4M€ ». Il faut savoir les débusquer. C'est aussi le rôle des 8 conseillers de l'agence, qui peuvent s'appuyer sur la charte de la marque.

Louis Chevallet, le plus ancien conseiller de l'agence toulousaine, résume l'offre : « Côté transaction, les acquéreurs recherchent d'abord le coup de cœur, un bien avant le lieu, qu'il s'agisse de la résidence principale ou secondaire. Côté location, elle peut être de longue durée ou saisonnière, dans ce cas meublée avec une déco très soignée, de type logement d'artiste. Encore plus courte la location éphémère répond quant à elle aux besoins des sociétés de production en quête de lieux pour des tournages ou des shootings photos par exemple ». Avec les années, Espaces Atypiques a tissé un réseau d'acquéreurs de biens atypiques, de vendeurs et de partenaires artistes, artisans, décorateurs, marques… avec qui l'agence partage les mêmes valeurs. Elle l'a formalisé dans un Club qui facilite les mises en relation. Ainsi Espaces Atypiques devient aussi un état d'esprit. ■

NOTRE VALEUR AJOUTÉE TIENT DANS NOTRE CONNAISSANCE DES BIENS ATYPIQUES ET NOTRE CAPACITÉ À POUVOIR LES ESTIMER.

Située à proximité de Cornebarrieu, cette maison contemporaine de plus de 250 m² surprend par la qualité de ses prestations et ses volumes. Une fois à l'intérieur, les perspectives sont décuplées grâce aux nombreuses baies vitrées et la belle hauteur sous plafond. Grande pièce de vie de 100 m². Quatre chambres dont une belle suite parentale de 40 m², deux salles d'eau, un bureau et un grand espace buanderie. Terrasse bois avec jacuzzi à l'étage. Piscine chauffée. Ce bien vient d'être vendu par Espaces Atypiques.

Dressée comme un belvédère sur les hauteurs de Nailloux, cette maison d'architecte de 295 m² bénéficie d'une vue imprenable, exceptionnelle. Dès le hall d'entrée le ton est donné. L'escalier ajouré, véritable colonne vertébrale de l'édifice, dessert l'ensemble des pièces de la propriété. Une cheminée centrale réchauffe le vaste espace à vivre totalement décloisonné de 110 m² dans lequel se côtoient le salon, la salle à manger ainsi qu'une cuisine. Un véritable tableau naturel se dessine devant les larges baies vitrées de l'espace de vie : vue lac et panorama sur les Pyrénées. De l'autre côté, un couloir de nage entouré de sa terrasse présage de bons moments en période estivale. Au total, 5 chambres, 4 salles de bains, un carport, un espace atelier ainsi qu'un double garage et un ascenseur desservant tous les niveaux. Ce bien vient d'être vendu par Espaces Atypiques.

FAITES-LE SAVOIR

Vous adorez un objet, un meuble. Vous êtes très satisfait(e) d'une entreprise, d'une boutique ? **Faites-le savoir !**
Dites-le nous sur faites-le-savoir@ ma-maison-mag.fr
La rédaction se chargera d'en faire un article avec photos.

Layup x Le Garage

L'art urbain s'invite à Toulouse

L'art est toujours source d'inspiration pour la décoration de son lieu de vie. Et si l'art urbain s'invitait chez vous ? Pour vous donner des idées, ne manquez pas de découvrir le projet Layup. Installé en plein cœur de Toulouse, dans le lieu inédit qu'est Le Garage, ce sont 550 m² qui ont été transformés pour donner place à des fresques géantes, des installations et des expositions. Ce lieu entièrement consacré à l'art urbain met en lumière des artistes reconnus comme émergents et cherche à désacraliser les barrières entre l'art et le public. En effet, vous pouvez participer à des animations, des ateliers, des tables rondes, des projections, sans oublier de passer par le coin buvette !
Pour clôturer cette 3e édition de l'événement, du 15 septembre au 15 octobre, le lieu d'exposition est dédié au travail de Victorien Liria, alias Maye. Originaire de Montpellier, l'artiste commence son parcours créatif sur les murs de sa ville avant de prendre goût au travail sur toile. Il y développe une sensibilité, un sens du détail et de la narration qui plaît aux petits comme aux grands. Deux ans de travail d'atelier seront présentés pour découvrir les peintures allégoriques de l'artiste.
Le Garage est ouvert à partir de 17h30 du mardi au vendredi, de 11h à 23h le samedi et jusqu'à 18h le dimanche.

S'y rendre : 4, allée Charles-de-Fitte, 31300 Toulouse.
www.expolayup.com

© Le Garage.

Fresque de Nuno Viegas pour Layup.

© Hugo Duboc.

À voir à Layup Toulouse saison 3.

© Fabien Sans.

L'artiste Ditno83 à l'œuvre.

CEREZO days*

15-30 Sept. 2023

Profitez d'offres exceptionnelles et tentez de gagner**

des cadeaux 100% iconiques

60 ANS D'AMOUR DU DESIGN CEREZO

* les jours Cerezo
** Voir conditions en magasin

31120 PORTET SUR GARONNE
33 ROUTE D'ESPAGNE
meubles-cerezo.fr

Réalisation SNC L'Agence - SIRET 40401020900017

COMPOSITE POOL

PISCINES • SPAS • AMÉNAGEMENTS EXTÉRIEURS

Préparez dès maintenant le projet de vos rêves pour l'été prochain !

SHOWROOM TOULOUSE

7 piscines + 1 spa en eau

1 rue des Briquetiers,
31700 Blagnac
05 34 66 99 37
toulouse@compositepool.com

SHOWROOM AUCH

3 piscines en eau

74 av. de la Première Armée Française,
32000 Auch
05 32 09 33 16
auch@compositepool.com

Du 25 au 30 septembre, participez à nos portes ouvertes et bénéficiez d'offres exclusives !

www.compositepool.com