

PISCINES  
& SPAS

Shopping  
Fête des mères

ÉCLAIRAGE  
outdoor

MURET  
Maison de ville  
rénovée

CORNEBARRIEU  
Sol esthétique  
et durable

TOULOUSE  
*Bois & laiton*  
*au Busca*

# archea

DRESSINGS BIBLIOTHÈQUES RANGEMENTS

JUSQU'À  
**2000€**  
OFFERTS\*

DU 20 MAI AU 17 JUIN

## Faites votre meilleur investissement de l'année.

Valoriser votre logement avec un aménagement sur mesure, c'est toujours un bon investissement. Surtout quand ça profite chaque jour à votre bien-être.



Voir conditions détaillées sur archea.fr



ARCHEA S'OCCUPE DE TOUT, SURTOUT DE VOUS.

archea.fr

46, BOULEVARD LASCROSSES - TOULOUSE - TEL. 05 61 23 22 00 - toulouse@archea.fr

12, RUE DES TILLEULS - SAINT-ORENS - TEL. 05 62 17 28 21 - storens@archea.fr

38, ROUTE D'ESPAGNE - PORTET-SUR-GARONNE - TEL. 05 81 31 99 33 - portetsurgaronne@archea.fr

# Imcs.



 ITALGRANITI GROUP

CARRELAGE  
SANITAIRE  
PARQUET  
PLAN DE CUISINE



14, avenue Prat-Gimont,  
Z.I Vidailhan - 31130 Balma  
05 61 24 38 20 - [Imcs@Imcs-balma.fr](mailto:Imcs@Imcs-balma.fr)  
[Imcs-balma.com](http://Imcs-balma.com)

 [Imcs\\_carrelage](https://www.instagram.com/Imcs_carrelage)

# LEICHT®

LA CUISINE ARCHITECTURALE



**in'concept** CUISINES ET AGENCEMENTS D'INTERIEUR

27, allées Paul-Sabatier - TOULOUSE

[inconcept-cuisine.fr](http://inconcept-cuisine.fr)

**05 61 63 99 34**

**AR  
TE**

4, chemin de la Ménude - COLOMIERS  
85, av François Mitterrand - ST GAUDENS

[artecuisines.net](http://artecuisines.net)

**05 36 85 96 50**

MA MAISON *magazine gratuit*  
est édité par GH médias  
SARL au capital de 5 000 €  
28, rue de la Cité des Sports  
31270 Cugnaux  
RCS Toulouse 824-128-649



édition Toulouse

# ÉDITO

AVRIL MAI 2026

#56

**Directeur de la publication  
et de la rédaction :** Julien Hulot

**Rédacteur en chef :** Frédéric Goudal

**Conception et rédaction :** GH médias

**Secrétariat de rédaction, rédaction  
et mise en page :** Clément Raoult

**Directrice de publicité :** Magalie Delhoume

**Ont participé à ce numéro :**

Mathieu Choiselat, Benjamin Godiniaux,  
Marine Lalloz, Jérémie Logeay,  
Jean Pellaprat

**Pour contacter la rédaction :** F. Goudal  
[f.goudal@ma-maison-mag.fr](mailto:f.goudal@ma-maison-mag.fr)

**Pour la publicité, contactez :**  
Julien Hulot - 06 78 92 75 17  
[j.hulot@ma-maison-mag.fr](mailto:j.hulot@ma-maison-mag.fr)

**Imprimeur :** Rotimpress

**Distribution :** Keemia  
170, rue de Juncassa - 31700 Beauzelle

N°ISSN 2552-0121 (imprimé).  
N°ISSN 2552-8440 (en ligne).

Dépôt légal : avril 2026.

Chère lectrice, cher lecteur,

Chaque printemps, le marché de céramique contemporaine de Giroussens rappelle combien la matière et le geste façonnent nos objets du quotidien. Dans ce village du Tarn devenu rendez-vous incontournable des amateurs de céramique, créateurs et visiteurs se retrouvent autour d'un même plaisir : celui des formes, des textures et des savoir-faire.

Cette attention portée aux matières et aux détails se retrouve tout au long de ce nouveau numéro de MA MAISON. De la rénovation d'un appartement au Busca à la réhabilitation lumineuse d'une maison à Muret, ces projets racontent chacun une manière d'habiter et de transformer les lieux avec sensibilité.

Le printemps est aussi la saison où l'extérieur reprend toute sa place. Aménagements de sols durables, piscines, éclairages de jardin ou moments partagés autour d'une table outdoor : la maison s'ouvre et prolonge naturellement ses espaces vers le jardin. Au fil des pages, vous découvrirez surtout celles et ceux qui rendent ces projets possibles. Architectes, artisans, décorateurs ou entreprises locales : leur créativité et leur savoir-faire façonnent l'art d'habiter dans notre région.

PROCHAIN NUMÉRO JUIN 2026



Photo couverture : © Royal Botania.

Les indications de marques et les sociétés qui figurent dans les pages rédactionnelles de ce numéro sont données à titre informatif sans aucun but publicitaire. Les prix indiqués peuvent varier. La reproduction, même partielle, des articles et illustrations parus dans ce numéro est interdite. Les annonceurs sont responsables du contenu de leur publicité.

**Erratum.** Le nom de la photographe du reportage sur la rénovation menée par l'agence de design d'intérieur d'Alexia Rianisio paru dans le numéro 55 de MA MAISON aux pages 68 à 73 n'a pas été mentionné, par erreur. Il s'agissait des clichés de la photographe Carole Litot de Be Yourself Photographie.

**Recevez MA MAISON  
en version papier  
directement chez vous**

pour seulement  
29€ par an.

Plus d'infos sur  
[ma-maison-mag.fr](http://ma-maison-mag.fr)



Vous préférez lire le magazine en  
ligne ? Soyez prévenu de chaque  
parution en vous inscrivant en ligne.



Vous aimez MA MAISON ?  
Suivez, likez, partagez  
la page Ma Maison Magazine :)



# MA MAISON

AVRIL MAI 2026

#56

édition Toulouse



- 5 [ÉDITO](#)
- 8 [CARNET D'ADRESSES](#)
- 10 [MA MAISON M](#)
- 24 [AGENDA](#)
- ÉVÈNEMENT
- 29 [MARCHÉ DE CÉRAMIQUE CONTEMPORAINE](#)
- SHOPPING
- 30 [SPÉCIAL CÉRAMIQUE CONTEMPORAINE](#)
- APPARTEMENT RÉNOVÉ
- 34 [SUBLIME TRANSFORMATION AU BUSCA](#)



- SHOPPING
- 42 [FÊTE DES MÈRES](#)
- SÉLECTION
- 46 [PISCINES ET SPAS](#)
- AMÉNAGEMENTS EXTÉRIEURS
- 52 [UN SOL ESTHÉTIQUE POUR LONGTEMPS](#)
- MAISON RÉHABILITÉE
- 54 [POUR UNE RETRAITE LUMINEUSE À MURET](#)
- SHOPPING
- 60 [DÉJEUNER OUTDOOR](#)
- SHOPPING
- 66 [ÉCLAIRAGE EXTÉRIEUR](#)





MAGAZINE  
GRATUIT  
6 N°/AN

### DIFFUSION

- BOÎTES AUX LETTRES DE MAISONS INDIVIDUELLES,
  - POINTS DE DÉPÔTS (PARTENAIRES, MAGASINS DE MEUBLES, COIFFEURS, RESTAURANTS...)
  - ENVOI POSTAL AUX ARCHITECTES, ARCHITECTES D'INTÉRIEUR, PROFESSIONNELS DE LA DÉCORATION DE LA RÉGION TOULOUSAINNE
- + 9500 versions numériques envoyées par e-mail

*Imaginée par Kris Van Puyvelde, la table Regaliz de Royal Botania se distingue par ses puissants piètements ovales en teck associés à un plateau en verre sculptural, proposé en trois finitions (vert foncé, brun foncé et pebble).*

70 MAISON RÉNOVÉE  
**MAISON DE MAÎTRE  
DANS LE TARN**

JARDIN  
80 **CALENDRIER**  
81 **MARCHÉS AUX FLEURS**

FAITES-LE SAVOIR  
82 **TRISTAN WENDLINGER  
ARTISTE SPÉCIALISÉ  
EN ENDUIT MARBRÉ**



# Ils sont dans MA MAISON #56

**Air de Nature**

06 78 24 19 19  
[contact@airdenature.fr](mailto:contact@airdenature.fr)

**Apparences Décoration**

44 bis, rue Castelbajac  
 31330 Grenade  
 05 34 49 45 62  
[apparences-decoration.com](http://apparences-decoration.com)

**Arts aux Bois**

9, rue Saint-René  
 31500 Toulouse  
 06 60 15 46 53  
[arts-aux-bois.fr](http://arts-aux-bois.fr)

**Art Plomberie**

Dominique Rorato  
 06 48 00 98 43

**Atoll Piscines**

35, avenue de l'Europe  
 31620 Castelnau-d'Estrétefonds  
 05 34 27 68 00  
[atoll-piscines.fr](http://atoll-piscines.fr)

**Bolia**

39, rue Croix-Baragnon  
 31000 Toulouse  
 01 87 65 15 75  
[bolia.com](http://bolia.com)

**Boutonnet Stephan**

38, rue Comte-de-Chardonnet  
 81000 Albi  
 06 07 16 47 14

**BVZ 81**

81600 Brens  
 05 63 41 95 86  
[bvz81.fr](http://bvz81.fr)

**Carl Hansen & Søn**

8, rue des Arts  
 31000 Toulouse  
 09 73 68 25 05  
[carlhansen.com](http://carlhansen.com)

**Cartel Architectes**

21, rue Vélane  
 31000 Toulouse  
 05 64 72 02 46  
[cartel-architectes.com](http://cartel-architectes.com)

**Céladon Toulouse**

14, rue Baronie  
 31000 Toulouse  
 05 34 65 43 30  
[celadon-paris.com](http://celadon-paris.com)

**Céline Blanc**

37, rue des frères Quéméré  
 82150 Montaigne-de-Quercy  
 06 64 78 16 40  
[blanccelinedesign@gmail.com](mailto:blanccelinedesign@gmail.com)

**Centre de Céramique de Giroussens**

7, place Lucie Bouniol  
 81500 Giroussens  
 05 63 41 68 22  
[centre-ceramique-giroussens.com](http://centre-ceramique-giroussens.com)

**Cerezo**

33, route d'Espagne  
 31120 Portet-sur-Garonne  
 05 61 72 80 40  
[meubles-cerezo.fr](http://meubles-cerezo.fr)

**Cinna by Cerezo**

9, rue Croix Baragnon  
 31000 Toulouse  
 06 79 78 46 27  
[cinna.fr](http://cinna.fr)

**Création Structure Bois**

Hameau Falgayrac  
 31460 Caragoudes  
 06 13 61 08 42  
[creation-structure-bois.fr](http://creation-structure-bois.fr)

**Decroix Evgeniya**

11, rue d'Aubuisson  
 31000 Toulouse  
 06 43 63 46 29

**DL Design**

11, rue d'Aubuisson  
 31000 Toulouse  
 06 43 63 46 29  
[wearedld.com](http://wearedld.com)

**DRB**

Luis Dias - 06 13 61 08 42  
[dias.rb31@gmail.com](mailto:dias.rb31@gmail.com)

**Droguerie Olives & Severac**

1, rue Gambetta  
 31330 Grenade  
 07 87 90 37 51

**EM Concept**

4, rue Caulet  
 31300 Toulouse  
 06 52 18 78 69  
[contact@em-concept.fr](mailto:contact@em-concept.fr)

**Eric Faure**

1, rue du pont-de-l'Aveyron  
 82140 Saint-Antonin-Noble-Val  
 05 63 30 64 57  
[contact@ericfaure.com](mailto:contact@ericfaure.com)

**Esprit Eugénie**

3, chemin de Toulouse  
 31450 Ayguesvives  
 05 34 43 06 10  
[esprit-eugenie.fr](http://esprit-eugenie.fr)

**Ets Patrick Bages**

81000 Albi  
 05 63 47 11 40

**Extérieur & Design**

23 ter, chemin de Lasserre  
 31130 Flourens  
 05 82 95 20 42  
[exterieur-design-toulouse.com](http://exterieur-design-toulouse.com)

**Eychenne Camille Architecte**

22, rue Edouard-Branly  
 81000 Albi  
 06 48 75 17 36  
 Insta : [@eychenne.camille](https://www.instagram.com/eychenne.camille)

**Fabrique de Styles**

1 place des Allées des  
 Champs-Pinsons  
 31650 Saint-Orens-de-Gameville  
 05 62 30 85 78  
[fabriquedestyles.com](http://fabriquedestyles.com)

**Francis Capapé**

1160, route du Verdier  
 46160 Cajarc  
 06 78 26 10 29  
[capapefrancis@yahoo.fr](mailto:capapefrancis@yahoo.fr)

**Ginette Design**

2396, route de  
 Baziège, La Lauragaise  
 31670 Labège  
 06 01 12 86 28

**Godiniaux Benjamin**

Atelier d'architecture  
 5, rue du Grand-Prieuré  
 75011 Paris  
 06 38 11 10 31  
[bgodiniaux@hotmail.com](mailto:bgodiniaux@hotmail.com)  
 Insta : [@godiniauxarchitecte](https://www.instagram.com/godiniauxarchitecte)  
[godiniauxarchitecte.fr](http://godiniauxarchitecte.fr)

**HA Design Créatif**

3, rue Paul-Cézanne  
 31830 Plaisance-du-Touch  
 07 81 53 96 87  
[h.designcreatif@hotmail.com](mailto:h.designcreatif@hotmail.com)

**H2L**

Halil Yuksel - 07 66 89 36 34

**Impulso'**

11, place de l'Europe  
 31270 Cugnaux  
 06 51 03 49 98

**IN EX TOO**

41, avenue de Lardenne  
 31100 Toulouse  
 05 34 51 39 97  
[inextoo.fr](http://inextoo.fr)

**Jeanne Saterno**

6, rue Sainte-Marie-des-Terreux  
 69001 Lyon  
 Insta : [@jeanne.saterno](https://www.instagram.com/jeanne.saterno)

**JP Concept**

272, chemin du Moulin  
 31790 Saint-Sauveur  
 06 18 00 21 29  
[contact.jpconcept31@gmail.com](mailto:contact.jpconcept31@gmail.com)

**J. Rousse Construction**

16, impasse du Petit-Train  
 31620 Fronton  
 06 80 03 81 03  
[joel.rousse.entreprise@gmail.com](mailto:joel.rousse.entreprise@gmail.com)

**Julie-Zoé Michel**

36, avenue Brossard  
 42720 Pouilly-sous-Charlieu  
 06 60 25 37 68  
[thewayofdot-ceramics.com](http://thewayofdot-ceramics.com)

**Labastere 31**

Voie Hermès ZI Robert-Lavigne  
 31190 Auterive  
 06 29 59 50 53  
[nicolas.cartier@labastere.fr](mailto:nicolas.cartier@labastere.fr)

**La Fée Bobo**

89, rue Gaston-Doumergue  
 31170 Tournefeuille  
 09 51 98 89 71  
[lafeebobo.fr](http://lafeebobo.fr)

**Le Ménestral**

17, rue Gambetta  
 31330 Grenade  
 05 62 10 60 69

**La Vie en Pierres**

82140 Féneyrols  
 06 66 40 21 53  
[lavieenpierres.fr](http://lavieenpierres.fr)

**LDékor**

Françoise Lacombe-Bonnet  
 81170 Frausseilles  
 06 88 14 83 30  
[ldekor.fr](http://ldekor.fr)

**Lumicenter**

• 2, rue Voltaire  
 82000 Montauban  
 05 63 63 95 23  
 • Avenue de Garban  
 81990 Puygouzon  
 05 63 76 64 96  
[lumicenter.fr](http://lumicenter.fr)

**Ma Boutique Spas**

34, rue de la ZA de Ribaute  
 31130 Quint-Fonsegrives  
 05 61 24 48 38  
[maboutiquespas.fr](http://maboutiquespas.fr)

**Marie-Noëlle Luboff**

13100 Aix-en-Provence  
 06 84 44 36 85

**Marjolaine Bosch**

53, rue Jean-Bouin  
 44100 Nantes  
 06 84 33 44 05  
[marjolainebosch.com](http://marjolainebosch.com)

**Materia Design**

Marine Ripoll  
 81140 Castelnau-de-Montmiral  
 06 52 22 07 86  
[materiadesign.fr](http://materiadesign.fr)

**Matériautheque de Catherine**

161, rue du Canal du Midi  
 31750 Escalquens  
 05 61 80 22 20  
[lamateriautheque.fr](http://lamateriautheque.fr)

**Maurel**

2, avenue Paul-Sabatier  
 31250 Revel  
 05 61 83 50 26  
[escaliers-maurel.com](http://escaliers-maurel.com)

**Meubles Dauzats**

888, avenue de Toulouse  
 31240 L'Union  
 05 62 89 19 19  
[meubles-dauzats.fr](http://meubles-dauzats.fr)

**Mode et Fenêtres**

10, route d'Escalquens  
 31320 Castanet-Tolosan  
 05 61 27 53 28  
[mode-fenetres.com](http://mode-fenetres.com)

**Néo-Concept Harmonie**

20, chemin de la Pierre  
 31290 Villefranche-de-Lauragais  
 07 89 63 82 52

**Opus Aurea**

06 19 58 90 76  
[contact@opus-aurea.com](mailto:contact@opus-aurea.com)  
[opus-aurea.com](http://opus-aurea.com)

**Or & Lys**

41, avenue des Pyrénées  
 31490 Léguevin  
 05 61 86 85 93

**Ovalie Déco**

31290 Villefranche-de-Lauragais  
 06 31 73 99 41

**Pierredeplan**

541, chemin de Cantecor  
 82100 Castelsarrasin  
 05 63 95 05 32  
[pierredeplan.com](http://pierredeplan.com)

**Piscinea**

35, chemin de la Val-Priort  
 31450 Ayguesvives  
 05 61 00 20 10  
[piscinea.fr](http://piscinea.fr)

**Portelli**

Brouillac - 81150 Terssac  
 05 63 38 26 31 - [portelli.fr](http://portelli.fr)

**Pure Deco**

111, avenue Camille-Pujol  
 31500 Toulouse  
 05 62 57 19 49 - [pure-deco.com](http://pure-deco.com)

**RBois**

32220 Lombez  
 06 30 31 66 63 - [rbois.fr](http://rbois.fr)

**SARL Malaterre**

81120 Puygouzon  
 06 70 40 80 18

**SEE Picard**

2, rue Font-Grasse  
 31700 Blagnac  
 06 65 67 20 67  
[seepicard@gmail.com](mailto:seepicard@gmail.com)

**SIEM 31**

Lieu-dit Soulan de la Rivière  
 31370 Forgues  
 06 10 62 54 59  
[contact@siem31.fr](mailto:contact@siem31.fr)

**Sixparsing**

625, route de l'Aurasse  
 81170 Cordes-sur-Ciel  
 06 10 73 26 68  
[contact@sixparsing.com](mailto:contact@sixparsing.com)  
[sixparsing.com](http://sixparsing.com)

**Sparte**

266, route de Revel  
 31400 Toulouse  
 05 61 34 05 06 - [sparte.fr](http://sparte.fr)

**Soremat**

37, chemin des Palanques S  
 31120 Portet-sur-Garonne  
 05 62 87 51 11

**Tanguy Fraiture**

4, Le Bourg  
 11330 Davejean  
 06 28 46 62 76  
[tanguy.fraiture@hotmail.fr](mailto:tanguy.fraiture@hotmail.fr)

**Tarrisse SARL**

Lieu-dit La Pommadarié  
 81130 Villeneuve-sur-Vère  
 06 03 46 21 42

**Tendances Intérieur**

162, route de Toulouse  
 31330 Grenade  
 05 61 82 61 55  
[tendances-interieur.com](http://tendances-interieur.com)

**Titouan Assalif**

Basée à Toulouse  
 06 74 73 56 89

**Top'Isol**

06 08 03 40 76

**Trentotto**

• 14, rue Paul-Vidal  
 31000 Toulouse  
 • 64, avenue des Pyrénées  
 31120 Lacroix-Falgarde  
 • 198, route de la Saune  
 31130 Quint-Fonsegrives  
[trentotto.fr](http://trentotto.fr)

**Valhark Elec**

Valentin Harquin  
 06 45 30 88 58

**Voltex**

• 19, place Saint-Georges  
 31000 Toulouse  
 • 102, quai de Tounis  
 31000 Toulouse  
[voltex.fr](http://voltex.fr)

# ESPACE FAÇADES

APPLICATEUR EXCLUSIF VERTIKAL®



Depuis 1995

4.9/5

★★★★★  
sur plus de 300 avis  
Eldo



## VERTIKAL®

REVÊTEMENTS DE FAÇADES

**ENTREPRISE FAMILIALE SPÉCIALISÉE EN RÉNOVATION  
DE FAÇADES DE MAISONS INDIVIDUELLES DEPUIS 1995.**



EFFET DE MOUILLAGE



REMONTÉES D'HUMIDITÉ



FISSURES ET LÉZARDES



TRACES DE MOISSURES

**DANS TOUS LES CAS NOUS AVONS LES SOLUTIONS !**

**TRAITEMENT DES FISSURES  
TRAITEMENT DE L'HUMIDITÉ  
EMBELLISSEMENT & PROTECTION DES FAÇADES.**

**IMPERMÉABILISATION  
REVÊTEMENTS ISOLANTS**



**NOS PLUS**

- + UNE ENTREPRISE LOCALE ET COMPÉTENTE POUR LA RÉALISATION DE VOS TRAVAUX.
- + DES REVÊTEMENTS DE QUALITÉ, DURABLES ET DE FABRICATION FRANÇAISE.
- + UNE GARANTIE DÉCENNALE AXA.
- + UNE ENTREPRISE SOLIDAIRE ET ENGAGÉE.

POSSIBILITÉ DE **PAIEMENT** JUSQU'À **40 FOIS SANS FRAIS**

POUR UNE ÉTUDE GRATUITE ET SANS ENGAGEMENT, **CONTACTEZ-NOUS**

**05 61 50 06 07**

**[www.espace-facades.vertikal.fr](http://www.espace-facades.vertikal.fr)**

150, rue Nicolas-Louis-Vauquelin - 31100 TOULOUSE  
N° SIREN 402 724 793



# MAISON MA ( a i m e )

Toute l'actu de la maison, de la décoration et de la rénovation dans la région toulousaine est dans « MA MAISON M » (*lire* « MA MAISON aime »).



habitat

## Extension durable

Le réseau Cybel Extension, spécialiste de l'agrandissement et de la rénovation de l'habitat, vient d'être distingué par le Trophée des Meilleures Franchises de France, remis à l'occasion du salon Franchise Expo Paris le 15 mars 2026. Cette distinction vient saluer la solidité du réseau et le niveau de satisfaction élevé de ses clients et franchisés partout en France. Fondé sur une expertise dédiée à l'extension de maison et à la transformation de l'habitat, Cybel Extension s'est imposé comme un acteur de référence sur un marché porté par la recherche de solutions pour agrandir et valoriser son logement sans déménager.

### — Cybel Extension

2 agences en métropole toulousaine :  
Pins-Justaret et Saint-Jean - [cybel-extension.com](https://www.cybel-extension.com)



design d'intérieur  
*Showeroom 360°*

Nouveau à Grenade : Marie Agencement Design imagine et conçoit des espaces sur mesure pour particuliers et professionnels. Cuisines, dressings, chambres, salles de bains, cuisines d'été ou bureaux. Chaque projet, pensé dans les moindres détails et à l'aide d'un showroom complet, allie esthétique, fonctionnalité et harmonie. Passionnée par le design d'intérieur, Marie, gérante, veille à ce que chaque projet soit unique et parfaitement réalisé. Aurélie, conceptrice décoratrice, transforme les idées en projets concrets et élégants, tandis qu'Alix, directrice commerciale du Pôle Professionnel, accompagne les clients dans leurs aménagements sur mesure. Chaque espace devient ainsi fonctionnel, harmonieux et inspirant, mêlant savoir-faire, créativité et précision.

### — Marie Agencement Design

6, rue de la Manoque - 31330 Grenade  
06 30 18 30 04 - Instagram : [@marieagencementsdesign](https://www.instagram.com/marieagencementsdesign)



## ouverture Galerie d'art à Cugnaux

La galerie Maison Langlade, fondée par Sandrine Langlade, artiste peintre à l'univers coloré, mêle expositions et ateliers ouverts au public. Installée dans une bâtisse toulousaine lumineuse au cœur de la commune de Cugnaux, elle propose une expérience immersive où la peinture se découvre dans le geste et la matière. Ne ratez pas les portes ouvertes le 30 mai.

### Maison Langlade

22, place de l'Eglise - 31270 Cugnaux

[atelierlanglade@gmail.com](mailto:atelierlanglade@gmail.com) - Instagram : [@maisonlanglade](https://www.instagram.com/@maisonlanglade)



magazine

## *Le Goût des Confidences*

À Toulouse, Hélène Gallais et Léa Janoray lancent Le Goût des Confidences, un magazine pensé comme un dîner au fil des saisons. Chaque numéro invite à découvrir des produits, des lieux, des rencontres et des histoires, mêlant les saisons de la nature à celles de nos vies. Le premier numéro, dédié au printemps, explore le renouveau à travers la floraison, les gestes de la table et les chemins de transformation intérieure, tout en mettant en lumière artisans et talents locaux.

 Pour s'abonner : [legoutdesconfidences.com](http://legoutdesconfidences.com)



EOOS

2025

## SAVOIR-FAIRE ÉLÉGANT

Conçu par le studio de design EOOS, le fauteuil d'extérieur EO18 Embrace reflète la légèreté et l'élégance de l'ensemble de la collection Embrace Outdoor. Fabriqué en teck non traité certifié FSC™, il se patine avec élégance pour adopter un gris argenté sophistiqué au fil du temps. Ce fauteuil se distingue par son assise et son dossier large ainsi que par ses pieds arrière légèrement inclinés.

EO18 Fauteuil de salon 1 227 €  
EO23 table basse 664€



BY APPOINTMENT TO  
THE ROYAL DANISH COURT

## CARL HANSEN & SØN

Flagship Store Paris  
53B quai des Grands Augustins  
75006 Paris

Flagship Store Toulouse  
8 rue des Arts  
31000 Toulouse

FSC® C135991

CARLHANSEN.COM

Prix € TTC

© Architecte : Philippe Pastre - Photographe : Mathieu Choiselet



menuiseries  
**Minimalistes haut de gamme**

Le minimalisme s'impose en architecture comme un art de vivre, privilégiant lignes épurées, lumière et continuité des espaces. À Toulouse, le miroitier et menuisier Sintès, installateur habilité Hyline, spécialiste de la menuiserie minimaliste haut de gamme, propose ses solutions aux profilés ultra-fins alliant transparence et élégance. Cette collaboration permet de répondre aux projets les plus ambitieux, du résidentiel premium aux réalisations d'exception, avec des solutions à la fois techniques, esthétiques et parfaitement intégrées.

☛ **Sintès** 265, route de Grenade - 31700 Blagnac  
05 61 71 36 91 - [menuiserie-sintes.com](http://menuiserie-sintes.com)

☛ **Hyline Showroom H** rue Jean-Antoine-Injalbert  
34170 Castelnau-le-Lez - [hyline-bs.fr](http://hyline-bs.fr)



nouveau  
**À Cornebarrieu**

Envie d'une cuisine personnalisée, de moderniser une salle de bains ou d'aménager un dressing, une bibliothèque ou un meuble TV ?

À Cornebarrieu, une nouvelle adresse répond à tous les projets d'aménagement intérieur. Depuis mars dernier, le fabricant français Schmidt y a ouvert un magasin et met à disposition son savoir-faire en conception de cuisines et de meubles, avec une attention particulière portée aux détails et à la qualité des finitions.

☛ **Schmidt**

35, route de Toulouse - 31700 Cornebarrieu  
05 32 66 07 50 - [home-design.schmidt](http://home-design.schmidt)



showroom  
**KachKlim déménage**

KachKlim, spécialiste des solutions de cache clim design, a récemment déménagé à Miremont. Ce nouvel espace de 400 m<sup>2</sup> accueille un showroom modernisé, permettant de mieux présenter ses produits. L'entreprise dispose d'un atelier sur place, renforçant ses capacités de fabrication sur mesure. Ce changement marque une volonté claire d'améliorer la qualité de service de KachKlim afin de répondre plus rapidement et efficacement aux demandes de ses clients.

☛ **KachKlim** 12, voie Eris - ZA Pompignal - 31190 Miremont  
05 54 54 94 99 - [kachklim.fr](http://kachklim.fr)



showroom

## *Un cadre repensé*

Le cuisiniste toulousain Leicht by In'Concept dévoile un espace entièrement réinventé, pensé pour refléter son savoir-faire et son engagement envers ses clients. Chaque détail, du mobilier aux matériaux sélectionnés, met en valeur la qualité, l'innovation et la créativité qui font la renommée de la marque. Ce lieu immersif permet aux visiteurs de vivre concrètement l'expérience du sur-mesure, de découvrir des aménagements fonctionnels et esthétiques, et de s'inspirer pour leurs propres projets.

**-M- Leicht by In'Concept**

27, allées Paul-Sabatier - 31000 Toulouse  
05 61 63 99 34 - [inconcept-cuisine.fr](http://inconcept-cuisine.fr)



décoration

## **Nouveau partenariat**

Afin de proposer d'incontournables références en peinture et en décoration d'intérieur, le concepteur d'aménagements Archea a choisi de collaborer avec le fabricant de peinture Unikalco. Archea met ainsi en avant des peintures de qualité et des papiers peints inspirants adaptés à tous les styles et projets. Une belle inspiration pour tous vos projets d'agencement mural.

**-M- Archea** à Toulouse, Portet-sur-Garonne et Saint-Orens  
[archea.fr](http://archea.fr)

**-M- Unikalco** à Toulouse et Saint-Orens - [unikalco.com](http://unikalco.com)

**LES**  
**CARRELEURS**  
INNOVANTS

**NOTRE PASSION FAIT LA DIFFÉRENCE !**

**PROFESSIONNELS & PARTICULIERS, DÉCOUVREZ NOTRE UNIVERS**



**WWW.LESCARRELEURSINNOVANTS.COM**



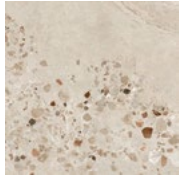
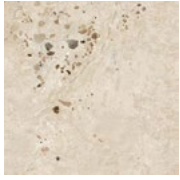

outdoor  
***Pierre naturelle***

Donnez du caractère à vos extérieurs en misant sur des fabricants de céramique italiens. La collection I Cocci Siciliani de Fioranese Ceramica s'inspire d'un grès sicilien qui contient des galets, des pierres et des cailloux. Le résultat final est un grès cérame effet pierre naturellement hétérogène qui renferme un mélange de couleurs à la mode, caractérisées par des contrastes chromatiques volontaires mais jamais excessifs. La texture alterne des éléments plus grands avec des plus petits. Les galets sont de dimensions différentes et rapprochées, comme de longues veinures irrégulières, et exaltent l'inspiration de la pierre naturelle.

☛ Chez **Camille Tendance**

14, rue Jean-François-Romieu - 31600 Muret  
05 61 51 16 38 - [camille-tendance.fr](http://camille-tendance.fr)

et **Camille Toulouse** 13, rue de l'Industrie - 31000 Toulouse  
05 61 73 74 87 - [camilletls.fr](http://camilletls.fr)

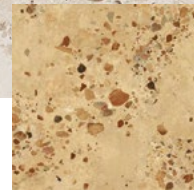
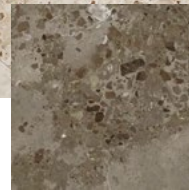

**Place à l'extérieur**  
*avec style et durabilité*



outdoor

***Continuité « in&out »***

L'un des atouts du fabricant de céramique espagnol Tile of Spain réside dans sa capacité à créer une transition naturelle entre les espaces, du salon à la terrasse. Cette continuité repose sur l'utilisation de grands formats, comme les dalles de 90x90cm, qui atténuent les joints et agrandissent visuellement l'espace. L'innovation va plus loin avec des formats XXL pouvant atteindre 100x275cm, permettant d'habiller sols et parois. Cette approche globale crée des espaces fluides et harmonieux, où le design intérieur se prolonge vers l'extérieur sans rupture, offrant une véritable sensation d'infini.

☛ Plus d'informations : [tileofspain.com](http://tileofspain.com)

**FENOUILLET**

179 route de Paris  
31150 Fenouillet

05 62 75 31 30

**MONTAUBAN**

1355 route du Nord  
82000 Montauban

05 82 73 07 97

**CARAMAN**

Route de Toulouse  
31460 Caraman

05 61 83 64 48



Fenêtres



Portes d'entrée



Portes de garage



Volets



Stores



Portes d'intérieur



Escaliers

**JE CONSTRUIS...**



Menuiserie Briol Batiman est un acteur reconnu pour équiper les maisons neuves en menuiseries et fermetures depuis plus de 30 ans.

**JE RÉNOVE...**

Le label RGE de notre entreprise vous permet d'accéder aux aides de l'État pour la rénovation énergétique.



**EXTÉRIEUR & DESIGN**  
BY MENUISERIE BRIOL

**J'AMÉNAGE MON EXTÉRIEUR...**



PERGOLAS



CARPORTS



ABRIS & POOLHOUSES



PORTAILS



STORES & MOUSTIQUAIRES



MOBILIER de JARDIN



SPAS

**SHOWROOM de 500 m<sup>2</sup>**

23 ter chemin de Lasserre 31130 Flourens  
05 82 95 20 42

(À 10 mns sortie rocade N°17)





nouveauté  
*Parquet poétique*

Conçue par le studio d'architecture et de design Oliosopatras, la proposition innovante de la marque italienne de parquets Listone Giordano ouvre un nouveau chapitre dédié à l'expérimentation et à la recherche créative. Baptisé « Listone Giordano Natural Genius Supernova », ce projet mêle poésie et physique de la lumière, prolongeant avec sensibilité le savoir-faire de la marque. Il en résulte un parquet en chêne teinté civita, composé d'un module unique qui se répète, s'imbrique et pivote sur lui-même, donnant naissance à une surface vibrante et lumineuse, inspirée par la nature.

— Chez **Soremat**  
37, chemin des Palanques S - 31120 Portet-sur-Garonne  
05 62 87 51 11 - [soremat.net](http://soremat.net)



nouvelles collections  
**Brut texturé**

Fusion du minimalisme scandinave et de la philosophie japonaise du wabi-sabi, la tendance du Raw Japandi inspire le créateur de sols Quick-Step pour créer des intérieurs chauds, sensoriels et intemporels. Il en a décliné 3 collections : Impressive, Alpha Vinyl et Cala. Teintes sourdes, matières brutes et texturées, tout est pensé pour générer une atmosphère apaisée, loin du minimalisme froid et aseptisé. Dans cet univers, le sol joue un rôle central qui dicte la chaleur d'une pièce, sa texture, son rapport à la nature.

— Chez **Séguret Décoration**  
321, avenue des États Unis - 31200 Toulouse  
05 61 24 02 05 - [seguret-decoracion.fr](http://seguret-decoracion.fr)

## Intérieurs apaisés *et sols texturés*



nouveauté  
*Inspiration et art de vivre*

Panaget, premier fabricant de parquet français, dévoile son nouveau catalogue Collection 2026, source d'inspiration et reflet de sa vision de l'art de vivre à la française. Destiné aux particuliers comme aux professionnels, il valorise le parquet et le bois mural tout en guidant les choix sur le long terme. Qu'il s'agisse de transformer une ambiance, de modifier une perspective ou de donner du caractère à une pièce, Panaget propose des solutions décoratives adaptées à chaque projet. Longueurs, largeurs, teintes et finitions se déclinent et se combinent pour laisser libre cours à la créativité.

— Chez **Delzongle Couleurs & Décoration**  
44, route de Lavar - 31130 Balma  
05 61 99 52 50 - [delzongle.com](http://delzongle.com)

IN EX TOO   
DESIGN FOR YOU

41 Avenue de l'ardenne 31100 Toulouse

*Printemps du Design*  
*du 21 Mars au 25 Avril 2026*



Jusqu'à **-20%**  
sur vos commandes

**VOYDOM qeeboo musola UNOPIU<sup>®</sup> jardinico<sup>®</sup>**  
*\*Hors Vincent Sheppard*



collaboration  
**Échos du Japon**

C'est à son retour du Japon que la designeuse textile Marta Cortese s'inspire des kimonos traditionnels pour créer un dessin où chaque motif a une signification : le pin symbolise le dépassement des obstacles et la pivoine, la chance. Sa technique, acrylique sur fond acrylique avec papier abrasif, confère aux motifs un léger effet patiné. Les couleurs, douces et apaisantes (jaune beurre et bleu, ponctués d'un soupçon de rouge) sont ensuite traduites par le fabricant français de linge de maison Blanc des Vosges en jacquard bicolore, affirmant l'élégance et la force du dessin. Cette collection intitulée Kasumi approfondit la collaboration entre l'univers créatif de Marta Cortese et le savoir-faire artistique de la marque.

📍 Chez **Blanc des Vosges**  
30, rue de Metz - 31000 Toulouse  
05 61 52 67 59 - [blancdesvosges.fr](http://blancdesvosges.fr)

**Harmonies entre**  
*créateurs et marques*



collaboration  
**Jungle intérieure**

Véritable invitation au voyage, la collection Boucan, pensée par le studio textile Juraj Straka et designée par le studio de design d'intérieur Ibride, joue avec la lumière et la nature. Elle s'enrichit de nouvelles créations : l'ensemble Boucan Mural vient désormais structurer l'espace et prolonger la narration poétique de la collection. Il se compose de deux miroirs, de deux porte-manteaux et de patères modulables, offrant une grande liberté d'agencement.

📍 Chez **IN EX TOO**  
41, avenue de Lardenne - 31100 Toulouse  
05 34 51 39 97 - [inextoo.fr](http://inextoo.fr)



collaboration  
**Douce lumière**

Le studio de design Maison Sarah Lavoine et la marque Fermob présentent une nouvelle édition limitée printemps-été 2026 de la lampe Swiing. Cette interprétation estivale se pare d'une base écruée baignée de lumière, traversée de rayures Bleu Sarah, teinte signature de la Maison Sarah Lavoine. Un rythme graphique délicat, à la fois solaire et affirmé. Fidèle à l'esprit libre de Fermob, elle conserve son mouvement dansant. Un léger basculement et la lumière affleure, comme un éclat révélé au creux du soir.

📍 Chez **Trentotto**  
14, rue Paul-Vidal - 31000 Toulouse  
05 61 22 43 07 - [trentotto.fr](http://trentotto.fr)

# C

CAMILLE

CARRELAGE - SALLE DE BAINS - PARQUET - ROBINETTERIE



Série Controverso by Antoniolupi

13, rue de l'Industrie  
31000 **TOULOUSE**  
**05 61 73 74 87** - [camilletls.fr](http://camilletls.fr)  
📍 [camille.showroomtls](https://www.instagram.com/camille.showroomtls)

**SHOWROOM PRIVÉ**

PRENDRE RDV ↗



anniversaire  
***Esprit originel***

Fondée en 1966, Kettal célèbre son 60<sup>e</sup> anniversaire en 2026. En six décennies, la marque est devenue une référence internationale du mobilier d'extérieur, reconnue pour son design, sa qualité et son innovation. Elle a collaboré avec des figures emblématiques telles que Patricia Urquiola, Doshi Levien, Nanna & Jørgen Ditzel, Vico Magistretti, Rodolfo Dordoni, Konstantin Grcic ou Antonio Citterio, contribuant à forger son identité et à créer des collections toujours actuelles.

Kettal présente neuf pièces emblématiques de son histoire, allant des chaises aux canapés et tables, mêlant créations originales et rééditions majeures. Des collections comme Basket et Loden illustrent son engagement à revisiter et moderniser ses modèles historiques, en alliant techniques contemporaines et respect de l'esprit originel.

**- Plus d'informations :** Luc Chapuis de Kettal  
06 68 40 06 80  
[luc.chapuis@kettal.es](mailto:luc.chapuis@kettal.es)



anniversaire  
***Fidèle réédition***

Les maisons de design Karakter et Cassina rééditent pour ses 60 ans la chaise CH66 (1966) de Nicos Zographos, inspirée du Bauhaus. Cette chaise cantilever revisitée se distingue par une double courbe en acier et une assise en cuir tendu, alliant souplesse et confort. Présente au Museum of Modern Art, elle est rééditée fidèlement avec la collaboration des ayants droit du designer.

**- Plus d'informations :** [cassina.com](http://cassina.com)

**L'Art de durer :**  
***prestigieux anniversaires***



anniversaire  
**Un an de Cinna by Cerezo**

Il y a de cela un an, Cinna by Cerezo ouvrait ses portes, offrant aux Toulousains un espace unique dédié au design et à l'ameublement haut de gamme. Depuis, la boutique est devenue une adresse incontournable pour découvrir les créations emblématiques de l'éditeur de meubles français Cinna, alliant innovation, élégance et savoir-faire artisanal.

**- Cinna by Cerezo**  
9, rue Croix-Baragnon - 31000 Toulouse  
06 79 78 46 27 - [cinna.fr](http://cinna.fr)

# HYLINE®

VISION WITHOUT BOUNDARIES



Villa LE PIN, RAMATUELLE  
SAOTA Architectes

Credits photos : Alamy.fr



Villa P. LYON  
WILLIAMS et BACHETEAU Architecture

UNE GAMME COMPLÈTE DE MENUISERIES MINIMALISTES EN ALUMINIUM



**INSTALLATEUR HABILITÉ HYLINE : Menuiserie & Miroiterie SINTES**

265 route de Grenade BP4 31700 BLAGNAC / 05 61 71 36 91

[www.menuiserie-sintes.com](http://www.menuiserie-sintes.com)

**SHOWROOM HYLINE**

H, rue Jean-Antoine Injalbert 34 170 Castelnau-le-lez

[france@hyline-bs.com](mailto:france@hyline-bs.com) / +33 4 67 45 74 93

[www.hyline-bs.fr](http://www.hyline-bs.fr)



décoration

## *De la tige au tissu*

Nées de la collaboration entre l'artisane d'art Elsa Lenthal, spécialiste de la lavande, et la marque de linge de maison Carré Blanc, 3 créations autour de la lavande voient le jour. Pensés comme des objets de bien-être et de décoration, les coussins et sachets de lavande enveloppent la maison d'une senteur naturelle et apaisante. Garnis de lavandin bio cultivé en Provence, ils se glissent dans une armoire, près de soi ou dans un espace de repos, prolongeant avec douceur le lien entre textile, parfum et intérieur.

— Chez **Carré Blanc**

46, rue d'Alsace-Lorraine - 31000 Toulouse  
05 61 23 85 50 - [carreblanc.com](http://carreblanc.com)

## Tissus printaniers *et notes florales*



linge de maison

## **Hommage à Tarascon**

La maison de création de linge de maison Linvosges met de la couleur dans la maison avec sa collection printemps-été 2026 et une collaboration exclusive. Cette saison, Linvosges et Souleiado, fabricant historique d'indiennes provençales (cotonnades imprimées) unissent leur passion des traditions textiles dans une collection en hommage à Tarascon, berceau de la marque Souleiado, où chaque étoffe devient une véritable œuvre d'art.

— Chez **Linvosges**

67, rue d'Alsace-Lorraine - 31000 Toulouse  
05 62 27 12 05 - [linvosges.com](http://linvosges.com)



linge de lit

## *Vibrations violettes*

Avec le retour des beaux jours, Blanc des Vosges dévoile une nouvelle collection de parures de lit aux accents printaniers, végétaux et estivaux. Gaïa Mauve, aux motifs floraux, teintes douces et matières élégantes comme la percale ou le satin de coton, insuffle fraîcheur et légèreté à la chambre. Une invitation à renouveler son linge de lit et à créer un cocon lumineux, en harmonie avec la saison.

— Chez **Ô Linge de Maison**

3, rue Saint-Pantaléon - 31000 Toulouse  
05 62 84 10 06 - [olingedemaison.com](http://olingedemaison.com)

Le Rêve Intérieur & Authié Rénovation Décoration  
*s'associent pour réaliser vos plus beaux projets*

**Le rêve intérieur**  
ARCHITECTURE & DÉCORATION D'INTÉRIEUR  
06 28 80 1527

**AUTHIÉ**  
RÉNOVATION / DÉCORATION  
06 30 23 93 49



- ▣ PEINTURE  
intérieur/extérieur
- ▣ TRAVAUX PLÂTRERIE
- ▣ REVÊTEMENTS  
sols et murs
- ▣ BÉTON CIRÉ



© www.lyceme-communication.fr

Menuiserie  
**Beppo**  
DEPUIS 2018

- MENUISERIE •
- AGENCEMENT  
SUR MESURE •
- MOBILIER •
- DRESSINGS  
BIBLIOTHÈQUES...
- PROFESSIONNELS  
ET PARTICULIERS •

| 06 50 28 35 27 | 35 rue de Laspiacères 31490 Brax |  
| contact@beppo-menuiserie.fr | www.beppo-menuiserie.fr |



# agenda

## avril 2026

| lu | ma | me | je | ve | sa | di |
|----|----|----|----|----|----|----|
|    |    |    | 1  | 2  | 3  | 4  |
| 6  | 7  | 8  | 9  | 10 | 11 | 12 |
| 13 | 14 | 15 | 16 | 17 | 18 | 19 |
| 20 | 21 | 22 | 23 | 24 | 25 | 26 |
| 27 | 28 | 29 | 30 |    |    |    |

## mai 2026

| lu | ma | me | je | ve | sa | di |
|----|----|----|----|----|----|----|
|    |    |    |    |    | 1  | 2  |
| 4  | 5  | 6  | 7  | 8  | 9  | 10 |
| 11 | 12 | 13 | 14 | 15 | 16 | 17 |
| 18 | 19 | 20 | 21 | 22 | 23 | 24 |
| 25 | 26 | 27 | 28 | 29 | 30 | 31 |

## Foire Internationale de Toulouse

AUSSONNE • Jusqu'au 19 avril

**FOIRE** La Foire de Toulouse, organisée au MEETT, revient pour rassembler exposants, créateurs et visiteurs autour de l'habitat, de la gastronomie, de l'artisanat, des loisirs et de l'innovation. Animations, découvertes et ambiance conviviale au cœur du printemps toulousain. Une exposition unique vous attend : voyagez à travers 2300 ans d'histoire du cerf-volant, des traditions asiatiques aux records mondiaux.



## Alchimie du Jeu

AUSSONNE • 8 > 10 mai

**FESTIVAL** Les associations de passionnés venues de toute la région se réunissent au MEETT pour partager leur passion du jeu et faire découvrir leurs univers. De nombreuses activités ludiques sont proposées aux visiteurs : un espace dédié aux enfants, des interprètes en langue des signes pour les personnes malentendantes et des jeux accessibles aux personnes malvoyantes. Le tout dans un esprit convivial et ouvert à tous.



## Echos et Merveilles

BRUGUIÈRES • 13 > 17 mai

**FESTIVAL** Pour sa 8<sup>e</sup> édition, le festival Echos et Merveilles revient à Bruguières sur le site du Bascala et son parc de 5 hectares. 5 jours de fête et de découverte pour toute la famille sur la thématique des cultures de l'imaginaire, des mondes fantastiques et de la médiévalité. Marché artisanal féérique avec 150 artisans venus de toute la France.



## Jazz en Comminges

SAINT-GAUDENS • 13 > 17 mai

**FESTIVAL** La 23<sup>e</sup> édition du festival Jazz en Comminges de Saint-Gaudens a pour objectif de rendre le jazz accessible à tous. La programmation réunit des artistes reconnus et de nouveaux talents de la scène internationale. Le festival OFF mettra aussi à l'honneur des musiciens d'Occitanie et proposera diverses activités culturelles, comme des expositions, des projections et un stage de musique ouvert aux personnes malvoyantes et non-voyantes.



## Nuit européenne des musées

EUROPE • 23 mai

**ÉVÈNEMENT** La 22<sup>e</sup> édition de la Nuit européenne des musées, organisée par le ministère de la Culture, se tiendra le samedi 23 mai 2026. À travers la France et l'Europe, plus de 3 000 musées ouvriront gratuitement leurs portes à des visiteurs de tous les âges et horizons et proposeront une programmation spécifique dans le cadre de cette soirée exceptionnelle. Musées participants sur : [nuitdesmusees.culture.gouv.fr](https://nuitdesmusees.culture.gouv.fr).

### La Garonne expose

TOULOUSE • 23 mai

**EXPOSITION** Venez célébrer 25 ans d'art et de passion lors de l'exposition anniversaire de La Garonne expose. À la salle Barcelone, une trentaine d'artistes de la région, peintres, photographes et sculpteurs, sont réunis pour présenter leurs univers et leurs œuvres. Une journée festive placée sous le signe de la création, de la rencontre et de la découverte artistique. Entrée libre. De 9h à 20h.



### Luluberlu

BLAGNAC • 29 > 31 mai

**FESTIVAL** Rendez-vous incontournable des enfants et des familles, le festival Luluberlu réunit plus de 50 propositions artistiques dans le parc d'Odysseus à Blagnac et dans des lieux partenaires. Cette année, Luluberlu entre... en chantier ! Spectacles participatifs, ateliers artistiques, expérimentations, le festival invite petits et grands à retrousser leurs manches pour imaginer, façonner, déconstruire et reconstruire ensemble.



### Sav' à Groover

MONTAIGUT-SUR-SAVE • 4 > 7 juin

**FESTIVAL** L'association Guitaresave organise la 3<sup>e</sup> édition du festival de musique Sav'A Groover, un événement convivial et familial qui renforce les liens avec le tissu culturel local. Il se tiendra au bord de la Save, au centre de Montaigut, avec des animations également prévues à Saint-Paul-sur-Save et Grenade. Une belle promotion de la culture musicale locale pour enrichir la vie associative et culturelle de la région.

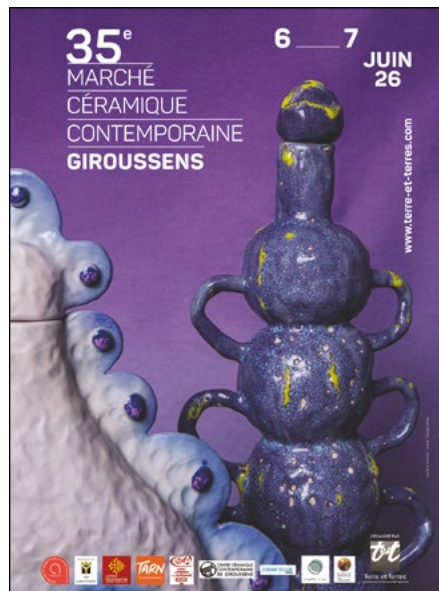

### Marché de céramique contemporaine

GIROUSSENS • 6 > 7 juin

**MARCHÉ** Depuis 1991, chaque printemps, Giroussens réunit une sélection de 65 céramistes venus de France et d'Europe. Au fil des années, cet événement s'est imposé comme un rendez-vous incontournable de la céramique contemporaine dans le Sud-Ouest, accompagnant son évolution et son renouveau, tout en attirant amateurs, collectionneurs et grand public.



### Barock

GIROUSSENS • 18 avril > 14 juin

**EXPOSITION** Le Centre de Céramique Contemporaine de Giroussens accueille Barock, une exposition collective conçue et réalisée par l'association Terre et Terres, réunissant 12 artistes français et internationaux autour d'une énergie commune : un baroque réinventé, libre et résolument contemporain, dans un parcours immersif mêlant sculptures imposantes et pièces plus intimes.



### Fernando Iglesias Mas

TOULOUSE • 28 mai > 27 juin

**EXPOSITION** En résonance avec le festival de création contemporaine Le Nouveau Printemps à Toulouse, Rosy de Palma invite Fernando Iglesias Mas. Ses photographies, réalisées avec elle, sont exposées à l'Institut Cervantes et offrent une vision poétique de Toulouse. Galerie ouverte du lundi au samedi de 14h30 à 18h30. Entrée libre.

## Un air de printemps musical

TOULOUSE • 2 mai > 28 juin

**FESTIVAL** Quand le printemps est « La », l'expérience de La Machine se décline en musiques. Cuivres, violons, voix et percussions : à l'heure où la nature se remet à chanter, 6 formations et plusieurs centaines de musiciens viennent en mai et juin faire vibrer la Halle de La Machine, sous la baguette de Mino Malan, compositeur et chef d'orchestre de la Compagnie La Machine.

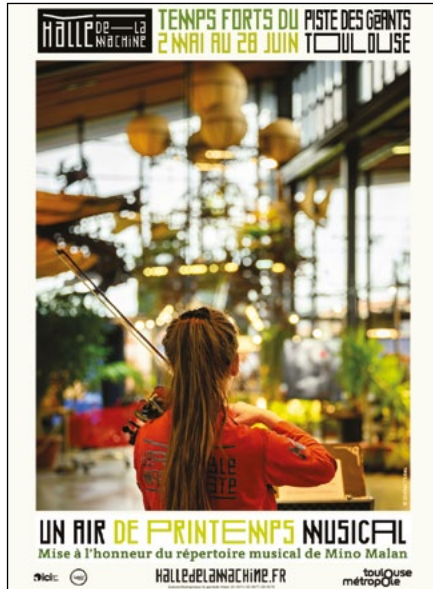

## Le Nouveau Printemps

TOULOUSE • 29 mai > 28 juin

**FESTIVAL** Le Nouveau Printemps associe Rossy de Palma pour son édition 2026 dans le quartier de la gare ! Rossy de Palma et ses artistes invités composent un parcours d'exposition inédit rassemblant des pratiques artistiques multiples, en complicité avec les partenaires et les habitants de la ville de Toulouse. Cette édition du Nouveau Printemps révélera une nouvelle vision de l'art, accessible à toutes et tous.

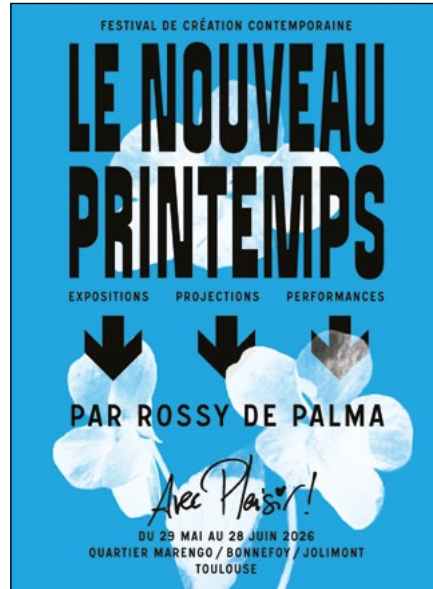

## L'imagination au pouvoir

TOULOUSE • Jusqu'au 23 août

**EXPOSITION** À travers un parcours thématique foisonnant et immersif, ponctué d'installations réalisées spécialement pour les Abattoirs, Jean-Charles de Castelbajac, créateur tout terrain, propose un voyage presque initiatique dans son univers artistique inspiré de la mode. Proclamation de la puissance de l'imagination, l'exposition met en avant les différentes dimensions d'un travail des années 1960 à aujourd'hui.

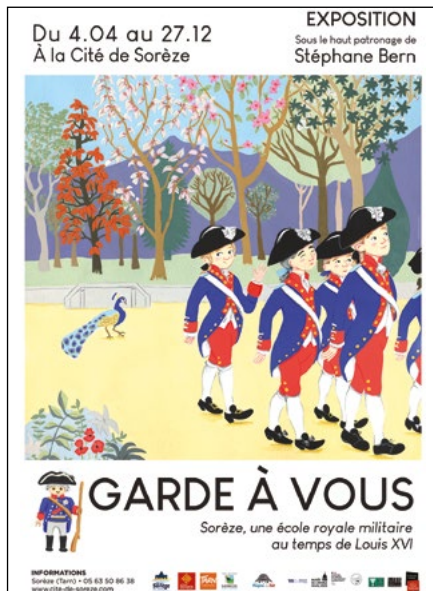

## Garde à vous

SORÈZE • 4 avril > 27 décembre

**EXPOSITION** La Cité de Sorèze propose une exposition immersive sur l'École royale militaire fondée par Louis XVI et le comte de Saint-Germain. À travers archives, objets, illustrations de Julie Eugène et scènes Playmobil de Vincent Rousseau, elle fait découvrir aux jeunes (mais aussi aux moins jeunes) le quotidien des cadets d'une manière ludique et accessible.



## Gaulois mais Romains !

TOULOUSE • Jusqu'au 3 janvier 2027

**EXPOSITION** Le musée Saint-Raymond, musée d'archéologie de Toulouse, accueillera à partir du 3 avril 2026 « Gaulois mais Romains ! », une exposition qui présente les chefs-d'œuvre du musée d'Archéologie nationale. Trois thématiques : la société gallo-romaine, le domaine des dieux et l'invention de l'archéologie gallo-romaine dans lesquels vous pourrez découvrir des œuvres somptueuses.



## Mission Epsilon

TOULOUSE • Depuis le 6 février

**EXPOSITION** À l'occasion de la mission Epsilon de l'astronaute française de l'ESA (l'agence spatiale européenne) Sophie Adenot, la Cité de l'espace a ouvert au public vendredi 6 février une toute nouvelle exposition immersive. Les visiteurs peuvent y suivre tous les temps forts de la mission et découvrir en détail les expériences scientifiques, technologiques et éducatives menées à bord de la Station spatiale internationale (ISS).



JUSQU'AU  
30 AVRIL

**CORINNE  
CHAUVET  
&  
BERNARD  
CADÈNE**

DU 5 MAI  
AU 6 JUIN

**ALYS  
BAILLARD  
&  
COHA**



**my  
gallery**

35 rue de la Concorde - Toulouse  
07 68 23 77 39



# FER & TENDANCE

*Designers ferronniers*

Pour voir toutes nos réalisations, rendez-vous sur nos réseaux sociaux ou sur notre site internet !

[www.fer-tendance.fr](http://www.fer-tendance.fr)



**Garde-corps**



**Portails**



**Verrières**



**Escaliers**



**Sur-mesure**



**@feretendance**





# Marché de céramique contemporaine

*Du 6 au 7 juin, le [marché de céramique de Giroussens](#) fait son retour pour une nouvelle édition. Que vous soyez passionné de céramique ou simplement curieux de découvrir de belles créations, ne manquez pas ce rendez-vous au cœur d'un charmant village tarnais.*

## LA RÉDACTION

Le 35<sup>e</sup> marché de céramique contemporaine de Giroussens dans le Tarn se tient le week-end du 6 et 7 juin. La céramique contemporaine s'installe dans les rues du village pour deux jours de 10h à 19h.

Depuis 1991, chaque printemps, le marché réunit une sélection de 65 céramistes venus de France et d'Europe. Au fil des années, cet événement est devenu incontournable, s'inscrivant dans le paysage local tout en rayonnant dans le grand Sud-Ouest de la France. Il accompagne l'évolution de la céramique, participe à son renouveau et offre un moment unique pour les amateurs et le grand public.

Au cœur du marché, un Carré sculpture met à l'honneur des céramistes privilégiant l'expression sculpturale. C'est l'occasion pour ces artistes d'exposer en plein air des pièces majeures de leur production. À Giroussens, ce sont aussi de nombreuses opportunités de rencontres et d'échanges dans une ambiance très agréable.

Enfin, profitez-en aussi pour découvrir l'exposition [Barock - Trop c'est juste assez](#) au [Centre céramique de Giroussens](#).

+ D'INFOS : association Terre et Terres [www.terre-et-terres.com](http://www.terre-et-terres.com)

## En bref

### 35<sup>e</sup> marché de Céramique contemporaine de Giroussens

Dates : **6 et 7 juin**

Lieu : **Giroussens**.

- 65 exposants céramistes présentent leurs créations au marché de céramique contemporaine.
- Carré sculpture. Les céramistes invités : Akashi Murakami, Ielizaveta Portnova, Rejean Peytavin et Claude Devillard.
- Exposition *Barock - Trop c'est juste assez* au Centre céramique de Giroussens.
- Un atelier modelage et initiation tournage pour les petits et les grands.
- Un stand de matériel céramique.
- Le café céramique.

# SPÉCIAL CÉRAMIQUE CONTEMPORAINE

Retrouvez tous les créateurs présentés dans ce shopping au marché de céramique contemporaine de Giroussens qui se tiendra les 6 et 7 juin.

LA RÉDACTION



### Collier clown

[Marie-Noëlle Luboff](#)

Collier en porcelaine composé de petites perles tubulaires, entièrement façonnées à la main, une à une. 75 €. Une invitation légère à l'évasion.



### Médaille

[Jeanne Saterno](#)

Modelage de la faïence blanche au pincé. Médaille 6 cm sur l'image. 25 €. L'artiste crée des pièces uniques aux formes volontairement imparfaites.



### Vases bobines

[Julie-Zoé Michel](#)

Grès, décor engobes et engobes chamottés. Construction tour et plaque. Entre 45 et 60 cm de hauteur. Prix sur demande.



### Bol tellurique

[Eric Faure](#)

Porcelaine brute, glaçure transparente à l'intérieur. Pièce réalisée en deux parties : une bande texturée rapportée sur une base tournée. H.10,5xØ12,5cm. 240 €.



**Collier zen**

Marie-Noëlle Luboff

Collier composé de minuscules boules de porcelaine, façonnées à la main puis montées une à une. 95 €.

**Merveilleux jardin**

Céline Blanc

Théière unique avec mélange de graphisme et de couleurs sur porcelaine à cru. H.42cm. 240 €. Le motif raconte une histoire de paysages sensibles.



**Bouteilles**

Francis Capapé

Grès décoré avec des terres colorées. 250 € la bouteille. Les couleurs se mêlent (orange, jaune, rouge, bleu) pour créer une profondeur lumineuse, tandis que l'intérieur est recouvert d'un émail satiné uni.

**Table et tabouret**

Tanguy Fraiture

Jeu de texture précis pour ces pièces réalisées au tour de potier en grès rouge brut et non émaillé. Table : H.49xØ47cm. 1200 €. Tabouret : H.36,5xØ28cm. 600 €.



**Bol**

Marjolaine Bosch

Bol en porcelaine, émaux, roches et sables. H.5xØ14cm. Contenance 310 ml. 38 €. Pièce réalisée au tour de potier.



**Théière**

Marjolaine Bosch

Théière en porcelaine, acier forgé, émaux et sables. H.28xØ15,5cm. Contenance 750 ml. 190 €.

**Abat-jour**

Tanguy Fraiture

Abat-jour en grès rouge réalisé au tour, brut à l'extérieur. H.10,5xØ21cm. 110 €. Le grain (chamotte) est révélé sur le haut de l'abat-jour et la partie basse est polie. L'intérieur est émaillé d'une fine couche de blanc.



**Boîte**

Francis Capapé

Grès décoré avec des terres colorées appelées engobes. 380 €. Un univers où la poésie et l'humour se côtoient.

**Vase sculptural**

Eric Faure

Porcelaine et émail blanc satiné. Pièce tournée puis sculptée en facettes. H.62xØ18cm. 900 €. L'ensemble évoque une architecture imaginaire.



# LE SPÉCIALISTE

des revêtements de sol extérieur  
sans raccords **sur la région Occitanie**



Antidérapant, facile d'entretien et durable dans le temps.



**OCCITANIE  
CRÉATION**

Créateur de sol

## *Votre projet, notre passion*

Décorez et dynamisez vos sols extérieurs grâce à notre moquette de pierre, composée de granulats de **marbre et résine haute performance**.

Notre alliage d'agrégats de marbre et de résine vous offre **un rendu naturel** et esthétique, parfait pour vos terrasses, plages de piscine, escaliers, voies carrossables...

**Étude gratuite de votre projet**



# Sublime transformation au Busca

*En jouant des contraires, les tons chauds – le bois et le laiton – et les tons froids – granit, laques, zelliges –, l'architecte [Evgeniya Decroix](#) a projeté cet appartement des années 1970 d'un bond en 2026.*

LA RÉDACTION

PHOTOS [JEAN PELLAPRAT DE VISIBLE](#)

**Cuisine moderne et intemporelle** aux façades laquées et placage chêne véritable. Plan de travail, crédence et îlot central en granit Taj Mahal de [Cosentino](#). Au mur, de part et d'autre de la crédence aux bords arrondis, le revêtement décoratif d'habillage de mur [Orac Décor](#) (référence W1 14 Valley XL) crée de douces volutes. Appliques Hexo Mini de [Wever & Ducré](#), robinetterie dorée.





**Tout en rondeur.** Pour rappeler la robinetterie dorée, suspension Brass de [Gervasoni](#) en laiton au-dessus de la table à manger en chêne massif réalisée sur mesure par [Arts aux Bois](#) et arrondie comme la crédence. Îlot central paré de granit Taj Mahal de [Cosentino](#).

Q

uartier du Busca, un appartement au 3<sup>e</sup> étage d'un immeuble des années 1970 est acheté.

Les 100 m<sup>2</sup> de ce T4 n'ont jamais été rénovés depuis la construction. Moquettes d'origine,

parquet en mauvais état, chaudière en fin de course, menuiseries double vitrage d'époque, volets manuels, électricité dépassée. La salle de bains est dans son jus, les chambres sont étriquées, l'entrée de l'appartement donne sur la cuisine. L'agencement est à revoir. La nouvelle propriétaire confie donc la rénovation à une architecte recommandée par l'agent immobilier. L'architecte DPLG Evgeniya Decroix a créé son agence en 2020 et s'est fait une spécialité des rénovations et réhabilitations de logements en centre-ville de Toulouse.

C'est la personne idéale pour rénover cet appartement de A à Z. La propriétaire souhaite une pièce à vivre agréable avec une cuisine moderne et intemporelle, une partie nuit détachée du salon et des circulations fluides dans l'ensemble de l'appartement.

**Salon design.** Le meuble TV a été dessiné par l'architecte et réalisé sur mesure en Fenix® par [Arts aux Bois](#). C'est d'ailleurs à ces menuisiers que l'on doit la table de la cuisine, le dressing, les placards de l'entrée... Étagères en chêne, structure laiton, meuble suspendu pour donner une impression de légèreté. TV discrète The Frame Samsung. Fauteuil Eames Lounge Chair édité par [Vitra](#).





**Une salle de bains inspirée par la nature.** Aux éléments piochés dans le catalogue de la [Matériauthèque de Catherine](#) (Escalquens), la faïence de type zellige vert d'eau brillant s'accorde avec le meuble en noyer double vasque intégrée surmontée d'une robinetterie laiton. Étagères en chêne au vernis noyer.



Tout commence avec les esquisses d'Evgeniya Decroix, ses premiers plans d'aménagement, la distribution des pièces. En décroissant les trois chambres et reclassant, l'architecte propose de supprimer une chambre pour agrandir les deux autres et créer un dressing traversant. Il est aussi question de déplacer la cuisine au fond de la pièce à vivre pour l'éloigner de l'entrée. Côté travaux, il s'agit bien entendu de remettre le logement aux performances actuelles : modification des réseaux, climatisation réversible gainable, menuiseries coulissantes avec double vitrage en alu de Technal pour un très bon rapport acoustique phonique, volets roulants électriques...

**Profondeur visuelle.** Réalisé par [Arts aux Bois](#), le dressing sépare les deux chambres. En forme de U, ses rangements se distribuent avec des portes laquées ou miroir. Petites poignées laiton ou demi-disque symétrique selon les portes.

**Douche précieuse.** Faïence de type zellige vert d'eau brillant et robinetterie dorée de la [Matériauthèque de Catherine](#) (Escalquens).





**Une entrée de rangements.**

L'entrée a été complètement repensée avec deux séries de rangements toute hauteur aux portes laquées grège aux poignées en laiton arrondies. Un parquet contrecollé en chêne naturel verni de la [Matériauthèque de Catherine](#) (Escalquens) recouvre le sol de tout l'appartement à l'exception de la salle de bains et des toilettes.



**Partout dans l'appartement les**

**mêmes tons.** Dans la chambre, des rangements viennent compléter ceux du dressing. L'encadrement en bois de la TV The Frame Samsung s'accorde parfaitement avec l'alcôve en noyer et laque. Bande Led intégrée.

Une fois les plans de principe d'aménagement validés, vient le travail en 3D réaliste pièce par pièce. Cela permet aux deux femmes d'échanger sur les coloris, les matériaux, les finitions, l'éclairage, l'aménagement intérieur... jusqu'au revêtement à l'intérieur des tiroirs. Le bois et le laiton pour leurs tons chauds sont finalement associés aux tons doux du granit, des laques et des zelliges.

La validation des 3D entraîne la partie plus technique. Les entreprises sont consultées sur la base des plans techniques. L'architecte contrôle les devis et s'assure qu'ils respectent l'enveloppe de la cliente.

Le chantier a démarré en février 2024 pour être livré en mai. La propriétaire est enchantée du résultat. Son nouveau cocon la sied à merveille. ■



DL-DESIGN

CONCEPTION CUISINE  
AMENAGEMENT INTERIEUR

@WEAREDL  
WEAREDL.COM

06.43.63.46.29  
11 RUE D'AUBUISSON  
31000 TOULOUSE

## LE BOIS AUX MESURES DE VOTRE PROJET

Par Guillaume Mauriange et son équipe



- MENUISERIES & AMÉNAGEMENT INTÉRIEUR
- DRESSINGS PLACARDS MEUBLES
- ESCALIERS
- FENÊTRES PORTES PORTAILS
- OSSATURES BOIS
- TERRASSES
- BARDAGES

9, rue Saint-René  
31500 Toulouse  
**06 60 15 46 53**  
artsauxbois@hotmail.fr

**ARTS AUX BOIS**

@artsauxbois  
arts-aux-bois.fr





T-shirt coton bio rose indien « **Soleil Soleil** **Soleil** » et **Grand cabas** en toile de coton écru parsemé de petite tulipes de chez [Émile et Ida](#).  
T-shirt 65 €. Cabas 30 €.

Chez [Esprit Eugénie](#) (Ayguesvives).



Lampe sans fil **Bob** de [Remember](#). Design épuré et silhouette colorée. Disponible en rose poudré, vert menthe, vert olive et rouge. 55 €.

Chez [Pure Deco](#) (Toulouse).



**Petit Jardin de porcelaine**

sur socle en bois de févier de la créatrice [Marie aux Cabanes](#). Existe en 1,2,3 ou 4 fleurs. De 14 € à 27 €.

Chez [Le Ménestral](#) (Grenade).

## Fête des mères

À l'occasion de la Fête des Mères, célébrons toutes les mamans avec des objets délicats, design et pleins de douceur.

### LA RÉDACTION



Lampe à poser **Éclipse** de [Pomax](#) en grès. Design cubiste inspiré des astres. Disponible en 3 coloris (blanc, terracotta et ocre). 199 €.

Chez [Apparences Décoration](#) (Grenade).

1. Bougie parfumée **Armagnac-Safran-Cuir** de la [Cirerie de Gascogne](#). 29 €. Chez [Droguerie Olives & Severac](#) (Grenade).
2. **Mini-mugs** en céramique de [Céladon Paris](#). 16 € la pièce. Chez [Céladon](#) (Toulouse).
3. Boîte à bijoux et de rangement **Stowit** de [Umbra](#). Blanc naturel. 75 €. Chez [Pure Deco](#) (Toulouse).
4. **Bijou de main** en pierres naturelles d'[Alex Atelier](#). 59 €. Chez [Impulso](#) (Cugnaux).

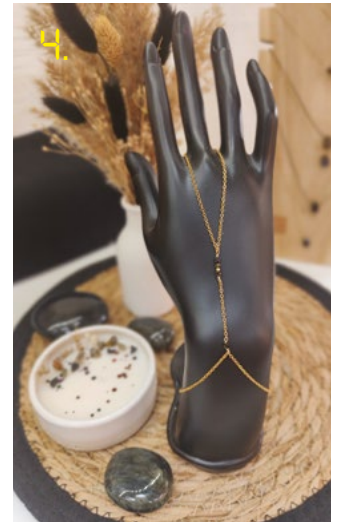

**grandbains**

Du grand art.

grandbains.fr

**Votre expert  
salle de bains**



Salle de bains



Accessoires



Carrelage

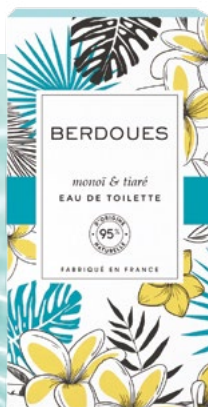

Eau de toilette  
**Mouï et Tiaré** des  
[Parfums Berdoues](#),  
 manufacture basée à  
 Cugnaux.  
 30,90 €.

Chez [Droguerie  
 Olives & Severac](#)  
 (Grenade).



Collection **Cannes** de photophores  
 et vases aux allures de bonbons  
 gourmands de [Pomax](#). Ivoire ou kaki.  
 À partir de 28 €.

Chez [Apparences Décoration](#)  
 (Grenade).



Applique murale  
**Mandala**. Bois  
 chantourné pour une  
 touche zen et apaisante  
 dans votre intérieur.  
 Signée [Les créations  
 de Gepetta](#).  
 À partir de 179€.

Chez [Impulso'](#)  
 (Cugnaux).



Bracelets **Riviera Laranja** de  
[Parabaja](#) pour une touche  
 ensoleillée, légèrement acidulée  
 et un look vitaminé. Perles en  
 acrylique et résine. 35 € pièce.

Chez [Dr. & Lisa](#) (Léguevin).



**Fleurs en laine**  
 artisanales.  
 De 4,50 € à 7 €.

Chez [Pure Deco](#)  
 (Toulouse).





**Rose éternelle**

sous cloche en verre de [Créa Nature](#). 35 €.

Chez [Le Ménestral](#) (Grenade).



**Bague Chill** disponible en couleur or, argent et or rose. Utilise l'ancrage sensoriel pour calmer votre anxiété en douceur. Apporte un sentiment de bien-être. 3 tailles disponibles. À partir de 29 €.

Chez [La Fée Bobo](#) (Tournefeuille).



De bas en haut : manchette **Athéna**, bracelet **Éros** et bracelet **Héraclès** de la maison de création [25 de cœur](#). Respectivement 99 €, 49 € et 39 €.

Chez [Esprit Eugénie](#) (Ayguesvives).



**LIVING EXTENSION®**  
CRÉATION ET RÉNOVATION D'ESPACE

- RÉNOVATION
- AGRANDISSEMENT
- CONCEPTION & RÉALISATION
- PROJET CLEF EN MAIN



10, impasse de la Flambère  
31300 Toulouse  
05 82 95 58 97  
[living-extension.fr](http://living-extension.fr)

PRENDRE RDV





## *Piscines et spas*

*Préparez votre été avec les piscinistes et installateurs de spas de la région toulousaine.*

### LA RÉDACTION

Couloir de nage, conçu et réalisé sur mesure par l'entreprise [Piscinea](#) basée à Ayguesvives. Ce bassin aux lignes épurées, d'une dimension de 10 x 3 mètres, a été pensé pour allier esthétique contemporain et harmonie avec la nature. Situé à Venerque, ce projet se distingue par son liner gris clair, qui apporte une teinte élégante et met en valeur les reflets de l'eau.

Piscine réalisée au sein d'un ancien bassin de forme ovoïde par le constructeur [Atoll Piscines](#), basé à Castelnau-d'Estrétefonds. Les parois latérales du bassin sont habillées d'un revêtement en PVC armé gris anthracite, offrant un rendu contemporain et élégant. Le fond, quant à lui, est composé de PVC armé texturé effet pierres de Bali, apportant du relief ainsi qu'une touche d'exotisme.

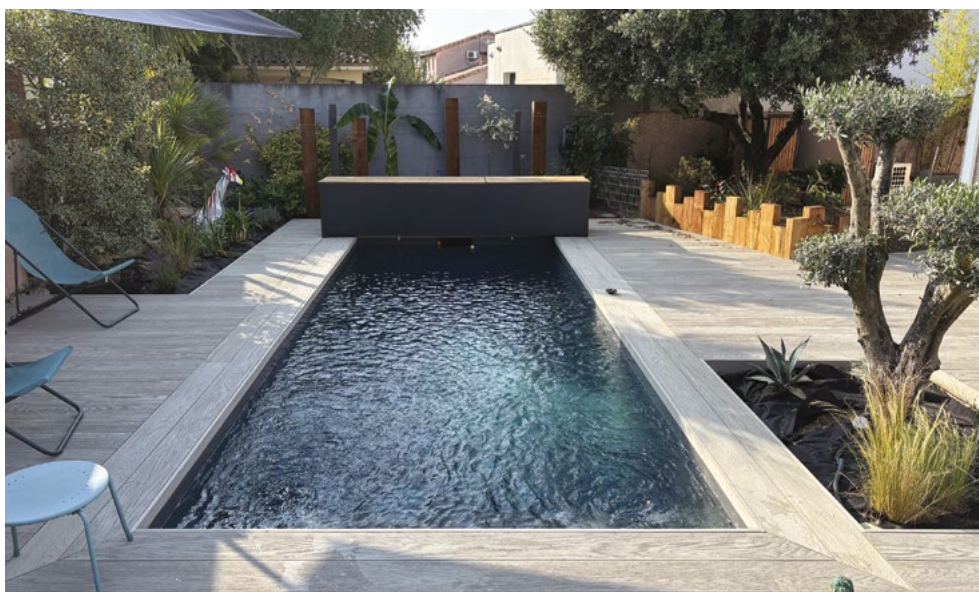

**COUVREUR & FAÇADIER  
À TOULOUSE DEPUIS 15 ANS**



Dépannage, Entretien & Rénovation - Intervention rapide sur urgences.

**06 50 36 01 11**

Nos devis sont gratuits et sans engagement, contactez-nous !



Découvrez nos réalisations sur :  
[www.robelin-couvreur-facadier.fr](http://www.robelin-couvreur-facadier.fr)

**DES VALEURS QUI SE TRADUISENT SUR CHAQUE CHANTIER :**



**Fiabilité**

Zéro sinistre en 15 ans, la preuve d'un travail bien fait.



**Confiance**

Équipe de pros spécialisés dans chaque domaine.



**Qualité**

Travail soigné et durable pour un résultat impeccable.



**Clé en main**

Un seul interlocuteur tout au long de votre projet.



Faites l'expérience de l'immersion en eau froide qui revitalise le corps, aiguise votre esprit et vous met de bonne humeur avec le bain glacé Vigor du fabricant Hot Spring à retrouver chez [Extérieur & Design](#) à Flourens. Design ergonomique, eau cristalline, 1 place.

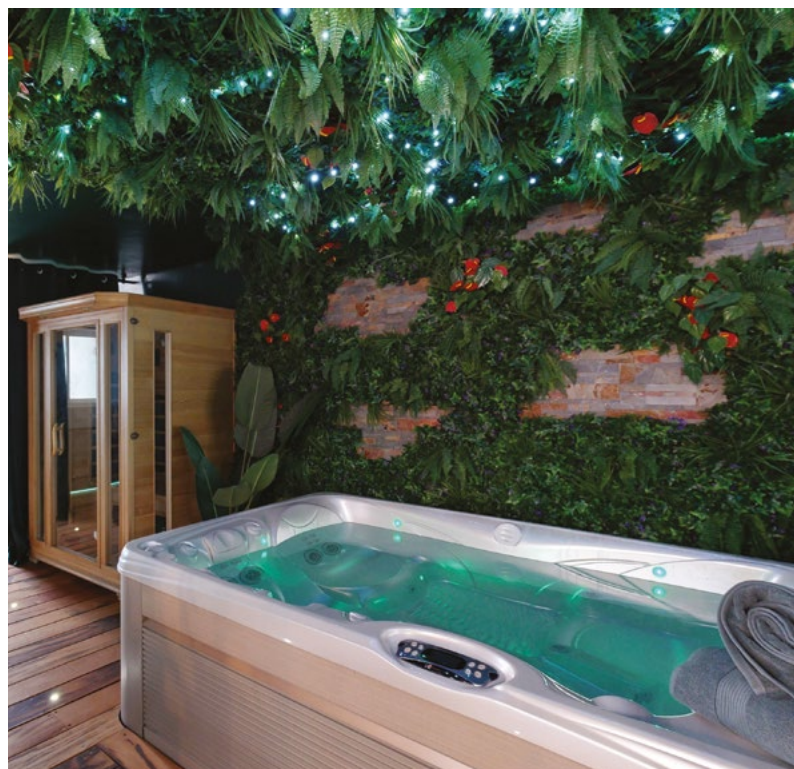

Spa Kauai de la série Paradise de la marque Caldera Spas installé par [Ma Boutique Spas](#), basée à Quint-Fonsegrives. Le Kauai pour 3 personnes est très prisé grâce à ses puissants jets et à son agencement facilitant les discussions.



Créé dans une cour du centre-ville toulousain, ce bassin de 6 x 2,5 mètres, en liner gris anthracite à fond mobile en bois exotique, a été réalisé par [Piscinea](#) d'Ayguesvives.



**NOUVELEC**  
OCCITANIE



Bougez en **électrique** ! NOUVELEC vous équipe



Des économies **concrètes et durables**

- ✓ **Impact environnemental**  
véhicule électrique = engagement durable
- ✓ **Aides de l'Etat**  
**TVA réduite** et prime **Advenir** pour les copro
- ✓ **Certification IRVE**  
conformité et fiabilité garanties



**05 18 22 29 18**



Demandez votre devis **GRATUIT** !

 [nouvelec-occitanie.fr](http://nouvelec-occitanie.fr)  
 [contact@nouvelec-occitanie.fr](mailto:contact@nouvelec-occitanie.fr)



CalderaSpas®  
N°1 Mondial  
depuis 1976



Saunas finlandais  
Cabines infrarouges



Bains froids



**MaBoutiqueSpas**

- Analyse et conseil de votre projet
- Mise en service et garantie usine du matériel
- Réalisation de votre installation
- Maintenance et assistance par nos soins

32, ZA de Ribaute  
31130 Quint-Fonsegrives  
[maboutiquespas.fr](http://maboutiquespas.fr)  
05 61 24 48 38 - 07 89 66 53 57

## SÉLECTION PISCINES ET SPAS

Avec vue panoramique, piscine de 9 x 4 mètres au revêtement PVC touch 200/100 Prestige oasis. Volet immergé avec caillebotis en bois exotique. Réalisée par **Atoll Piscines** basé à Castlenau-d'Estrétefonds.



Le spa Tahitian de la gamme Utopia, signé Caldera Spas et installé par **Ma Boutique Spas**, permet un massage corporel complet avec des jets qui se concentrent sur votre cou, vos épaules, votre dos, vos cuisses, vos mollets et vos pieds.



Le spa Hotspring Envoy, à retrouver chez **Extérieur & Design** basé à Flourens, propose cinq options de massage intégral pour le corps, y compris une place allongée, un siège capitaine avec jets pour les poignets et un massage pour les pieds ou les chevilles dans chaque siège.

# PISCINEA, LE SPÉCIALISTE **DES MINI-PISCINES**

À partir de  
**15 000 €\***

Ils en ont parlé france.2 6

\*Voir conditions en magasin. Pour plus d'informations sur nos modèles de mini-piscines, rendez-vous en magasin ou sur piscinea.fr



FOCUS SUR NOTRE GAMME DESIGN :

**PETITE SOURCE**

Également disponible chez piscinea

**TRANSFORMEZ VOTRE  
QUOTIDIEN EN ART DE VIVRE**

Petite Source fait évoluer la baignade vers un objet au design contemporain, personnalisable, capable de s'adapter à son environnement.

**Échangeur Montgiscard**

35 Chemin de la Val Priout  
31450 Ayguesvives

05 61 00 20 10  
contact@piscinea.fr

📱📺 Suivez-nous sur nos réseaux  
www.piscinea.fr

**piscinea**  
CRÉATEUR  
DE BONHEUR



*Après la rénovation de la piscine sur laquelle donne la cuisine d'été, les propriétaires ont lancé la rénovation de la terrasse.*

## *Un sol esthétique pour longtemps*

À Cornebarrieu, la société [Occitanie Création Résine](#) a transformé les extérieurs d'une maison contemporaine grâce à la pose d'une moquette de pierre, une solution élégante et durable pour aménager terrasses, allées et voies carrossables.

### LA RÉDACTION

**A**vec 17 ans d'expérience dans les revêtements de sol, et plus précisément dans la moquette de pierre, Véronique Vandensteene d'Occitanie Création Résine était la spécialiste que devait rencontrer ce couple de Cornebarrieu. Les espaces extérieurs de leur maison contemporaine sont en mauvais état. Il est temps pour eux de les faire rénover. « Mais pas question de remettre du carrelage », préviennent-ils. À la Foire Internationale de Toulouse, le couple fait le tour des stands et rencontre Véronique Vandensteene. Sa société, Occitanie Création Résine,

est spécialisée dans la pose de moquette de pierre. En plage de piscine, en tour de maison, en voie carrossable, en chemin d'accès, en terrasse, et même en salle de bains et véranda, Véronique en installe partout en Midi-Pyrénées, à raison d'une cinquantaine de chantiers par an. C'est pourtant la première fois que le couple entend parler de ce revêtement associant granulats de marbre et résine. « La surface créée est antidérapante, robuste, drainante et résistante aux UV, leur explique Véronique. Comme elle ne retient pas la chaleur, même en plein soleil, on peut y marcher pieds nus sans problème. Le rendu est esthétique avec de nombreux coloris



*L'entrée de la maison a été traitée en moquette de pierre gris clair.*



*L'avantage de la moquette de pierre tient également dans la possibilité de créer des motifs. Ici, deux rectangles gris anthracite animent la terrasse côté entrée.*

disponibles permettant de coordonner le sol au style de la maison. Il est également possible d'insérer un motif ou un logo. Pour l'entretien, au quotidien le jet d'eau suffit. Une fois par an, passez un coup de karcher. Et enfin, tous les 3 à 4 ans, appliquez une nouvelle couche de résine. Ainsi le revêtement durera très longtemps. » Véronique leur indique enfin un chantier qu'elle a terminé à Tournefeuille où le couple va se rendre. Pour nos Cornebarrilains, c'est le coup de cœur. Quelques jours plus tard, Véronique se rend chez eux pour effectuer le devis. Plage de piscine, chemin d'accès avec marches, muret... le chantier compte 180 m<sup>2</sup>. Sous le carrelage existant, qui sera retiré car trop

abîmé, la dalle en béton servira de support au nouveau revêtement. Côté coloris des agrégats de marbre, le couple opte pour un gris clair et un gris anthracite, deux couleurs coordonnées à celles de la cuisine extérieure et du nouveau liner de la piscine. Le chantier peut démarrer. Une fois la dalle béton poncée, des profilés avec joints de dilatation sont installés. Ensuite vient l'application d'un primaire d'accroche puis du mélange d'agrégats de marbre et de résine. Enfin, la pose d'une résine de finition protège le sol. « Les clients sont ravis, se réjouit Véronique. Cela correspond complètement à leurs attentes. C'est esthétiquement beau, pratique et durable. » ■



*Chemin d'accès contournant la maison recouvert lui aussi de moquette de pierre.*



*Vue depuis la cuisine d'été. Le fait d'avoir opté pour une seule teinte sur toute la plage de la piscine donne une impression d'espace.*

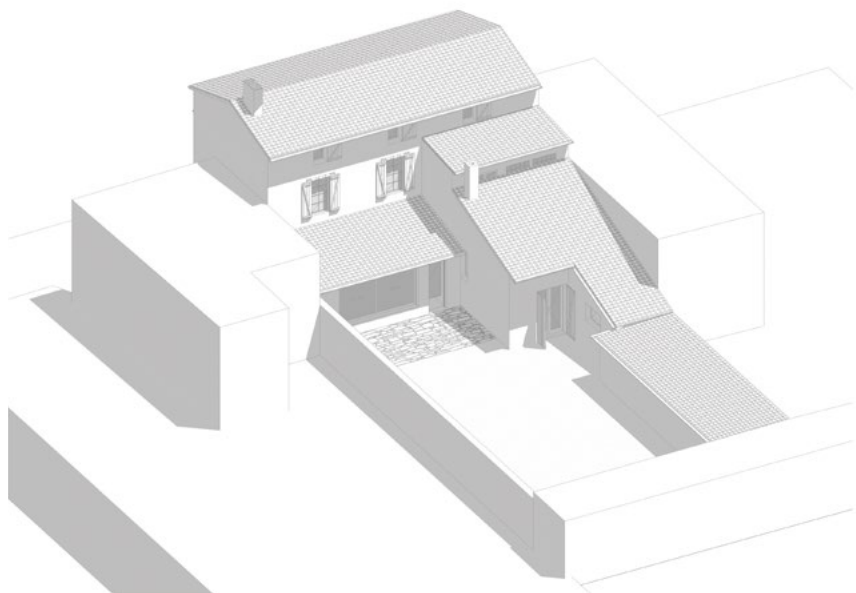

**Axonométrie de l'état des lieux.** Sur une parcelle de 310 m<sup>2</sup> en périmètre des bâtiments de France, l'habitation compte 160 m<sup>2</sup>. Le corps principal date du XIX<sup>e</sup> siècle.

# Pour une retraite lumineuse à Muret

*La réhabilitation de cette maison du centre-ville de Muret a combiné démolition, rénovation, construction et confiance.*

*Un projet orchestré par [Cartel architectes](#) entouré d'une pléiade d'artisans.*

LA RÉDACTION - PHOTOS MARINE LALLOZ

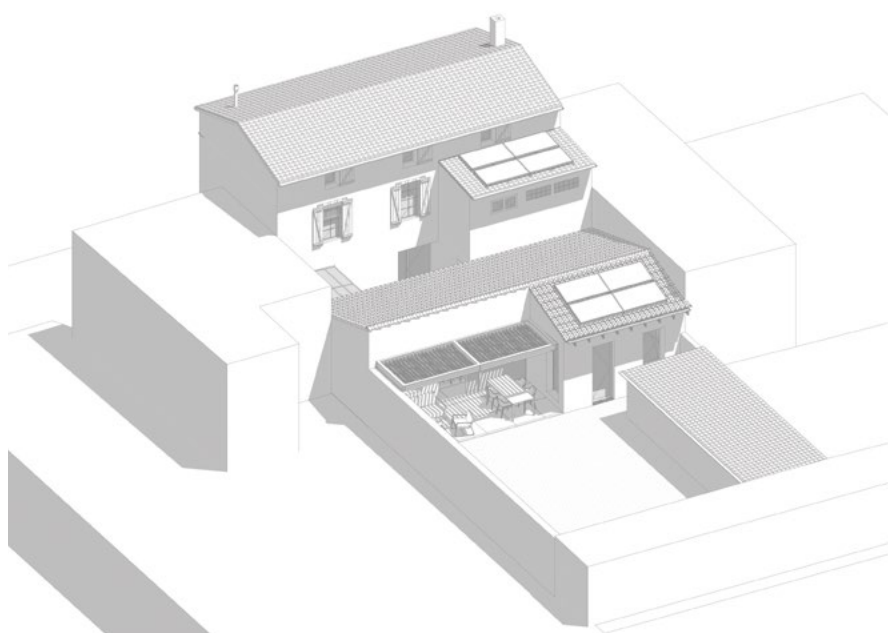

**Axonométrie du projet.** Jeu sur les volumétries des toits en tuile, à 30%.



*Dans la salle à manger, autour du tapis en carrelage façon carreaux de ciment, grandes dalles en 120x120cm coordonnées avec les dalles extérieures. Cuisine, dessinée par l'architecte et réalisée par la menuiserie Intérieur Bois, blanche, avec plan de travail en chêne massif et crédence ardoisée pour écrire à la craie dessus.*



La salle à manger donne sur le jardin par **une baie vitrée de 3,30 m de long** en aluminium blanc. L'habitation est équipée de deux modes de chauffage : un plancher chauffant avec pompe à chaleur air/eau pour tout le rez-de-chaussée et un gainable sur pompe à chaleur air/air pour l'étage.



Sur la terrasse **la pergola bioclimatique** en aluminium blanc, de 6,60 x 2,50 m, permet de garder sur le jardin une écriture contemporaine.

**D**ans le centre-ville de Muret, une maison ancienne, un temps en location, attend ses propriétaires, encore en activité à Roubaix, pour leur retraite. Pour Florence et Daniel, s'installer dans le Sud et se rapprocher de leurs amis est une réalité qui approche. Pour mettre la maison à leur goût, ils confient les clés à Isabelle Aoustin de Cartel Architectes avec la mission de rénover le bien pour qu'ils n'aient plus qu'à poser les valises. Diplômée de l'école d'architecture de la Ville rose, et après plusieurs années en agences, la Toulousaine pure souche a créé Cartel Architectes en 2015. Spécialisée essentiellement dans la rénovation de maisons et d'appartements, la surélévation, l'extension et la construction neuve, sur Toulouse et ses alentours, l'agence compte aujourd'hui 3 architectes. Les projets

d'Isabelle, Marine et Solène se caractérisent par une architecture assez sobre, essentielle, avec peu de fioriture et toujours un travail sur l'espace et la lumière « pour apporter à nos maisons des espaces à vivre bien proportionnés et baignés de lumière ».

La particularité du projet de Muret tient dans le fait que les clients n'étaient pas sur place. C'est depuis Roubaix que le couple va suivre les comptes-rendus avec reportages photos hebdomadaires de l'architecte. « Une grande confiance s'est établie entre nous », se réjouit Isabelle Aoustin.

Lors de sa première visite du bien, l'architecte découvre une maison dans son jus, assez profonde et sombre, composée d'une bâtisse principale à étage sur laquelle se sont greffées des extensions au fil du temps qui ont réduit l'apport de lumière naturelle.



*La galerie, très vitrée, qui longe le patio, relie le salon à la cuisine salle à manger. Le sol est revêtu d'un parquet contrecollé en chêne.*



Dans la maison principale, l'escalier en hêtre réalisé par l'entreprise [Maurel](#) (Revel) mène aux trois chambres de l'étage avec salle de bains. On retrouve le motif de carreau de ciment présent dans la salle à manger. Seules ses couleurs ont changé.



Depuis l'entrée de la maison, une percée visuelle traverse le patio, puis la salle à manger jusqu'au jardin. Ainsi, depuis l'entrée on arrive à lire le rez-de-chaussée de la maison dans sa totalité. Ensuite ce n'est qu'un jeu de circulations autour du patio. À droite, sur la photo ci-dessus, on accède au salon, équipé d'un poêle à bois.

« Nous avons proposé de purger l'existant, de démolir l'extension, de réhabiliter la maison pour ensuite créer une extension séparée de la maison par un patio central de sorte qu'entour de lui toutes les pièces du rez-de-chaussée se distribuent. L'hiver c'est une source de lumière, l'été c'est une pièce complémentaire qui offre de nouvelles circulations. »

Outre la lumière, le travail sur l'ambiance douce et reposante a guidé l'architecte. Elle a accompagné ses clients chez la Matériauthèque de Catherine (Escalquens), fournisseur de matériaux, pour les guider dans leurs choix et veiller à l'harmonie de l'ensemble.

Le nouveau projet ne fait pas spécialement gagner de surface habitable. La nouvelle extension permet d'ac-

cueillir la cuisine et la salle à manger ainsi que la suite parentale. Un souhait des propriétaires de disposer de tout leur espace de vie en rez-de-chaussée. De fait, l'étage de la maison principale est réservé aux trois chambres avec salle de bains, pour recevoir les 3 enfants du couple. Quant au rez-de-chaussée de la maison principale, il est réservé au salon qu'une coursive longeant le patio central relie à l'extension. Cette dernière profite d'une terrasse couverte d'une pergola bioclimatique. Entre juillet 2024 et février 2025, mois de la livraison du chantier, tous les corps de métier ont œuvré à faire du rêve une réalité. Les propriétaires ont investi les lieux avec beaucoup de plaisir et n'ont pas manqué d'inviter l'agence d'architecture à la crémaillère. ■

Amiante [Titouan Assalit](#) (Toulouse). Gros œuvre [DRB](#) (Garidech). Charpente bois [Création Structure Bois](#) (Caragoudes). Menuiseries extérieures [Mode et Fenêtres](#) (Castanet-Tolosan). Plâtrerie [Néo-Concept Harmonie](#) (Villefranche-de-Lauragais). Menuiseries intérieures bois [Maurel](#) (Revel). Parquet bois [Soremat](#) (Portet-sur-Garonne). Peintures intérieures [Carre Peinture](#) (Toulouse) et [Ovalie Déco](#) (Villefranche-de-Lauragais). Enduits extérieurs [H2L](#) (Toulouse). Électricité et VMC [Valhark Elec](#) (Toulouse). Plomberie [Art Plomberie](#) (Villefranche-de-Lauragais). Cuisine [RBois](#) (Lombez). Fumisterie [Sparte](#) (Toulouse). Extérieurs [Air de Nature](#) (Toulouse). Chape intérieure [Top'Isol](#) (Toulouse).

*Dans la salle de bains de la suite parentale, receveur de douche noir, carrelage façon carreaux de ciment, grandes faïences grises, meuble double vasque, le tout de chez la [Matériauthèque de Catherine](#) (Escalquens).*



*Le motif du carrelage de la salle de bains des enfants est un coup de cœur du propriétaire. Si le carreau est toujours le même, c'est le calepinage qui produit ce dessin original. « Le poseur s'est un peu arraché les cheveux », reconnaît l'architecte.*





Chaise **Filicudi** de [Qeeboo](#) avec coque en polyéthylène et structure en laiton. Nombreux coloris disponibles. À partir de 649 €.

En exclusivité chez [IN EX TOO](#) (Toulouse).

## Déjeuner outdoor

Les nouvelles collections de salle à manger outdoor sont arrivées en boutique. Prêt à passer à table ?

LA RÉDACTION



Table de bistrot de la collection **Pezzettina** de [Vondom](#).  
H.72xL.90xP.90cm.  
Prix en boutique.

La marque est disponible chez [IN EX TOO](#) (Toulouse).



Table et fauteuil de la collection **Lumi** de [Sema Design](#). Table : Hauteur 76 cm. 199 €. Fauteuil : 89 €.

Chez [Fabrique de Styles](#) (Saint-Orens-de-Gameville).

L'ART DE VIVRE  
— COLLECTION 2026 - SALONS DE JARDIN —

**Milos**

VOYDOM

The essence of Milos is  
nourished by the Valencian  
landscape, its rocks shaped by  
the wind and the sea.



by Jean-Marie Massaud

DE GINETTE  
PARASOLS, ESPACE À VIVRE OUTDOOR —

**Palm**

VOYDOM

"Palm offers ergonomic comfort while allowing  
air to flow freely through its structure.  
An organic, plant-inspired weave, harmoniously  
designed to blend seamlessly with the  
surrounding aesthetic. A design that naturally  
unfuses any space, whether outdoors or  
indoors. A fusion of engineering and poetry,  
embodied in a single piece of art." EQ



by Eugeni Quitiell

**Et si cet été,  
le plus beau spot  
était chez vous ?**



2396, route de Baziège, la Lauragaise - 31670 Labège

06 01 12 86 28





Table **BM1771** et banc **BM1871**  
de [Carl Hansen & Søn](#). Teck non traité.  
Table 1 676 € et banc 924 €.

Chez [Carl Hansen & Søn Flagship Store](#)  
(Toulouse).



Collection **Kite** de [Bolia](#)  
pour le jardin avec chaise  
et table en teck massif non  
traité. Prix en boutique.  
Chez [Bolia](#) (Toulouse).



Fauteuil **Serpentine** de [Cinna](#).  
Structure en aluminium laqué et  
textile outdoor 100% polyester.  
847,38 €.

Chez [Cinna by Cerezo](#)  
(Toulouse).

LES MOIS DU  
**CARRELAGE  
EXTERIEUR**

Jusqu'au 30 Juin 2026

**TERRASSE - PISCINE**

ESPACE  
**Aubade**

**SALLE DE BAINS • CARRELAGE**

**LABEGE - MURET - AUCAMVILLE - PLAISANCE DU TOUCH**



Chaise **Karl** kaki d'[Amadeus Design](#) fonctionnel et résistant. 69 €.

Chez [Tendances Intérieur](#) (Grenade).

Chez [Vincent Sheppard](#), table bistrot **Sandro**, plateau en céramique et pied en aluminium, et chaise **Ribbon** avec assise tressée à la main en corde plate et souple. Prix en boutique.

Chez [Meubles Dauzats](#) (L'Union) et [IN EX TOO](#) (Toulouse).



Table **Bundi** et chaises **Fox** de [Vermobil](#). En acier galvanisé. Disponibles en plusieurs coloris. Chaleureux, design et pratique. Table à partir de 1200 € et chaise à partir de 140 €.

Chez [Ginette Design](#) (Labège).



Tabouret **Porte** du fabricant français [Cinna](#). Sophistiqué et moderne. Finition émaillée mate. H.46xL.32xP.32cm. 628,68 €.

Chez [Cinna by Cerezo](#) (Toulouse).



Chaise **Freak** de [Bontempi](#). Structure en métal laqué. 446 €.

Chez [Meubles Dauzats](#) (L'Union).

# VOTRE JARDIN MÉRITE L'EXCELLENCE

*Depuis 23 ans, MEV Paysages façonne des extérieurs à Toulouse et ses environs*



## Élagage • Entretien • Abattage

*Interventions sécurisées et respectueuses de votre environnement.*



## Création & Rénovation de Jardin

*Aménagement paysager sur-mesure et revalorisation complète de vos extérieurs.*



## Conception & Réalisation de Bassin

*Espaces aquatiques esthétiques, durables et intégrés à votre jardin.*





Lanternes solaires **Skaal** de l'éditeur français [Les Jardins](#). Intensité réglable et détecteur de mouvement. Disponibles en aluminium gris espace ou aluminium corten. Hauteur 40 cm. À partir de 319 €.

Chez [IN EX TOO](#) (Toulouse).



Lampadaire **Charlotte Bollard** de [Stamp](#). Motif en nid d'abeille avec 3 coloris disponibles. Hauteur 63 cm. 540 €.

Chez [Meubles Dauzats](#) (L'Union).

## Éclairage extérieur

Scénographiez vos extérieurs avec notre sélection de luminaires outdoor.

LA RÉDACTION



Lampe à poser **Dolmen** de [Cinna](#). Forme organique évoquant un galet. H.47,7xL.44,5xP.42,7cm. 445,53 €.

Chez [Cinna by Cerezo](#) (Toulouse).



La borne d'éclairage **Bloom** de [Contardi Lighting](#) apporte au jardin l'élégance d'une fleur d'arum épanouie. Prix en boutique.

La marque est disponible chez [Lumicenter](#) (Montauban et Albi).

Lampe de sol **Cyborg Big** de [Martinelli Luce](#). Corps de lampe en polyéthylène rotomoulé. Hauteur 160 cm. 690 €.

Chez [Tendances Intérieur](#) (Grenade).



Lanternes solaires **Tradition** de la marque [Les Jardins](#). 3 coloris et 2 tailles disponibles. À partir de 289 €.

Chez [IN EX TOO](#) (Toulouse).



**LES MENUISERIES DE VOS ENVIES SUR TOULOUSE ET SES ALENTOURS**

FENÊTRES | PORTES | PROTECTIONS | VOLETS | PORTAILS & CLÔTURES | PERGOLAS & VÉRANDAS



NOTRE SHOWROOM  
ZA Turquès, 116 rue des artisans  
31660 Bessières

05 61 84 01 64

[www.delmas-menuiseries.fr](http://www.delmas-menuiseries.fr)





**Iglú** est un luminaire de surface conçu par [Faro Barcelona](#) pour l'éclairage des chemins et zones de passage. Fabriqué en béton, couleur grise. Prix en boutique.

La marque est disponible chez [Voltex](#) (Toulouse).

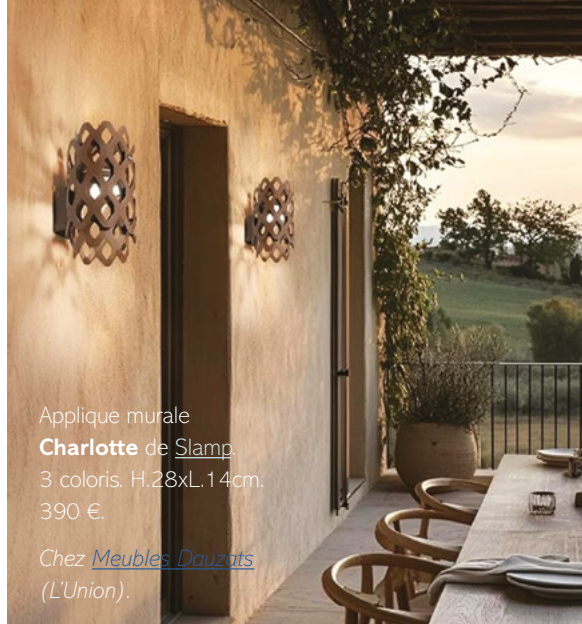

Applique murale **Charlotte** de [Slamp](#). 3 coloris. H.28xL.14cm. 390 €.

Chez [Meubles Dautzats](#) (L'Union).



**Trèfle de lumière** de [Cinna](#). Lampe à poser aux reflets diffus et envoûtants. H.24,5xL.43xP.43cm. 443,83 €.

Chez [Cinna by Cerezo](#) (Toulouse).

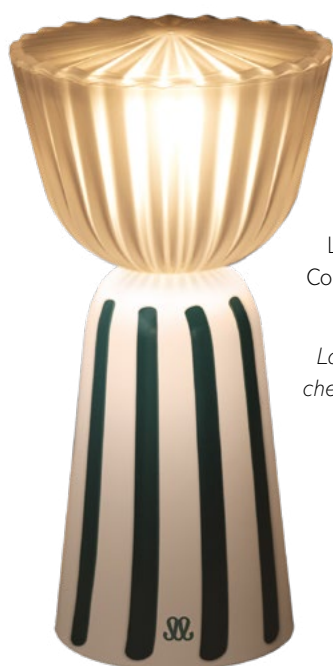

Lampe **Swing** de [Fermob](#) imaginée par le designer [Tristan Lohner](#). Version estivale. Collaboration avec [Maison Sarah Lavoine](#). 99 €.

La marque est disponible chez [Trentotto](#) (Toulouse).



Collection de lampes d'extérieur **Brim** de [Martinelli Luce](#), légères et subtiles. Existent en 2 versions au sol et 1 version applique. Prix en boutique.

La marque est disponible chez [Meubles Dautzats](#) (L'Union).



ASSOCIATION  
DES PROPRIÉTAIRES  
& COPROPRIÉTAIRES

AIDES  
CONSEILS  
INFORMATIONS

DES  
PROFESSIONNELS  
À VOTRE  
ÉCOUTE

REJOIGNEZ - NOUS !



VOTRE PARTENAIRE IMMOBILIER AU QUOTIDIEN



[www.asso-immo.org](http://www.asso-immo.org) | 05 62 30 15 30

Dissimulez vos groupes extérieurs

**kachklim**  
design & aéré



Solution Esthétique  
Protection  
Système d'Aération Unique

[www.kachklim.fr](http://www.kachklim.fr)



**NOUVELLE ADRESSE**

12 voie Eris - Zone Pompignal  
31190 MIREMONT

# Maison de maître dans le Tarn

*Dans le Tarn, la rénovation d'une maison de maître par les architectes [Benjamin Godiniaux](#) et [Camille Eychenne](#) lui a restitué son esprit d'origine, avec tout le confort moderne, au prix d'une importante restructuration.*

LA RÉDACTION - PHOTOS BENJAMIN GODINIAUX

**S**pécialisé dans les projets pour les particuliers, l'architecte parisien Benjamin Godiniaux a l'habitude de travailler partout en France : « Je vais là où mes clients me mènent ». C'est le cas de la rénovation lourde de cette maison de maître nichée dans le Tarn. Ses nouveaux propriétaires avaient par le passé déjà confié la rénovation de leur appartement parisien à l'architecte. Pour ce nouveau projet, Benjamin Godiniaux va s'appuyer sur l'architecte Camille Eychenne, basée sur place.

Été 2022, le binôme d'experts ouvre les portes de cette bâtisse immense construite en 1900 et dont les derniers travaux remontent aux années 1980. Les anciens propriétaires n'occupaient que deux pièces au rez-de-chaussée des quatre desservies par un immense couloir central. L'étage, à l'identique, aux travaux inachevés, était abandonné, tout comme le second niveau. À l'extérieur, des démolitions sont à prévoir. La plage de la piscine est à refaire.

Les maîtres d'ouvrage lancent la restructuration complète du rez-de-chaussée et de l'étage, nécessaire à les accueillir toute l'année.



*Retour aux sources. La façade en pierre locale de Puylagarde et blonde de Virac a retrouvé tout son prestige. Menuiseries et volets bois neufs.*



*Entrée en matière. Agrandie, la plage de piscine est désormais en frêne thermochauffé. Pour la délimiter, un mur en pierre a été refait.*



*Esprit campagne.* Table basse au plateau fin [Serax](#), table basse au plateau épais [Dutch Furniture](#). Canapé [Maison de vacances](#). Suspensions [Opjet](#). Étagères en bois recyclé de la [Métairie de Montgeard](#). Appliques en céramique émaillée [Wepounder](#). Tapis de chez [Élitis](#). Rideaux de [Bed and Philosophy](#). Tabouret en bois rapporté d'Asie.

Pour Benjamin Godiniaux, l'intérêt du projet a résidé dans la réflexion sur les matériaux. « Construite en pierre locale, de la pierre blonde de Virac et de la pierre de Puylagarde, la demeure était coiffée d'une charpente exceptionnelle. Enlever le crépi des façades, supprimer les enduits ciment, faire les enduits à la chaux, conserver les tomettes au sol, et se passer de plinthes, le tout sans dénaturer la bâtisse d'origine. »

Le plan est modifié. Désormais, la bâtisse compte une chambre avec salle de bains au rez-de-chaussée et 5 chambres à l'étage : une suite parentale, une salle de bains traversante pour deux chambres et une salle de bains commune à deux chambres. Au rez-de-chaussée, côté sud, l'architecte a cherché à exploiter au mieux l'im-

mense couloir de 30 m<sup>2</sup> qui séparait les deux pièces de part et d'autre de 35 m<sup>2</sup> chacune. En gommant par endroit les cloisons du couloir, il a permis d'y loger la salle à manger et de réunir ainsi les deux pièces en une immense pièce à vivre : cuisine / salle à manger / salon. Côté est, une porte d'entrée est créée pour accéder directement à la cuisine via un espace vestiaire et rangement. Côté ouest, une fenêtre est transformée en porte pour accéder au poolhouse et à la cuisine d'été par un bel escalier en pierre de taille confectionné avec des pierres de Virac. Le nouveau plan validé, le ballet des artisans peut commencer. « Nous avons tout désossé, retiré ce qui avait été mal refait pour mettre en valeur ce qui existait déjà. »



**Enfilade.** La salle à manger  
sépare le salon de la cuisine.  
Table de salle à manger  
Paddle by Foundry et chaises  
et suspension [AM.PM.](#)



**Authentique.** Cuisine dessinée par l'architecte et installée par [Sixparsix](#), menuisier à Cordes-sur-Ciel. Caissons de chez Ikea et fabrication des portes par [Coverset](#). Cette entreprise normande est spécialisée dans la personnalisation de meubles IKEA.





**Détail.** Vue en détail du meuble de cuisine. Prise en main en bois massif, façade placage chêne teinté, plan de travail en pierre de lave émaillée Pyrolave par le fabricant [Pierredeplan](#) basé à Castelsarrasin.

**Séparation.** Le meuble haut sépare l'entrée de la cuisine. D'un côté il offre des rangements, de l'autre il sert à la cuisine pour le réfrigérateur, le four...



**Sur mesure.** Îlot central dessiné par Benjamin Godiniaux et réalisé par le menuisier [Sixparsix](#) de Cordes-sur-Ciel. Suspension [Frama](#) Eiffel au-dessus de l'îlot.





**Unité.** Les quatre salles de bains de la demeure disposent chacune d'un meuble en bois à la teinte similaire aux boiseries, et déclinent toutes une même faïence (Lume de [Marazzi](#)) dans une teinte différente vert clair, bleu vert et vert foncé.

Électricité refaite à neuf, tout comme la plomberie. Tout le système de chauffage a été mis à neuf. Chauffage au gaz pour le rez-de-chaussée avec chaudière mixte et radiateurs en acier. Climatisation réversible à l'étage. Toutes les fenêtres ont été remplacées par des modèles en bois à double vitrage. Les volets en bois ont été également remplacés. De nouvelles ouvertures sur les façades latérales ont été créées. La façade principale a été nettoyée, rejointée.

À l'intérieur, enduit à la chaux aux murs, tomettes nettoyées au sol. L'architecte a dessiné le dressing et la cuisine, réalisés par le menuisier Sixparsix de Cordes-sur-Ciel. Par souci d'unité, tous deux ont la même teinte que toutes les boiseries de la bâtisse. Dans les salles de bains, toujours le même meuble, et côté carrelage la même collection Marazzi, seules les teintes changent d'une salle de bains à l'autre : vert clair, bleu vert et vert foncé. Pour l'ameublement et la décoration intérieure, les propriétaires ont pu compter sur les architectes, mais aussi sur la Métairie de Montgeard et Maison Makeba. Si le chantier intérieur a pris fin en 2023, permettant aux propriétaires d'y fêter Noël, les extérieurs ont été livrés en 2025. ■



**Six chambres.** La maison de maître compte désormais six chambres, l'occasion pour les propriétaires de recevoir comme il se doit famille et amis.



**Suite parentale.**

Une cloison dans la chambre de la suite parentale sépare le lit du dressing qui ouvre sur la salle de bains carrelée de grès cérame.



L'architecte parisien [Benjamin Godiniaux](#) et l'architecte albigeoise [Camille Eychenne](#).



**Belle pièce.** Le menuisier [Sixparsix](#) a réalisé un dressing de 5 m de long, comptabilisant 9 portes en chêne teinté et rotin teinté. Au-dessus de la porte de la salle de bains : le caisson de la climatisation.

Menuiseries bois (terrasse, fenêtres et volets, cuisine, dressing, portes) **Sixparsix** (Cordes-sur-ciel). Maçonnerie, taille de pierre **La Vie en Pierres** (Féneyrols). Électricité **SARL Malaterre** (Puygouzon). Plomberie, chauffage **Ets Patrick Bages** (Albi). Terrassement, voirie, assainissement **Tarrisse SARL** (Villeneuve-sur-Vère). Plaquiste, peinture, parquet **Stephan Boutonnet** (Albi). Maçonnerie extérieure **BVZ 81** (Brens). Enduits terre, béton ciré et peintures extérieures **Materia Design** (Castelnau-de-Montmiral) et **L Dekor** (Frausseilles). Automatisation des volets battants **Portelli** (Terressac).



AVRIL

**AU POTAGER**

Semez en place **panais**, **choux brocolis**, **choux-fleurs**, **choux rouges**, **coriandre**, **pois**. Plantez les **potatoes**, **artichauts**, **asperges**, **croûtes**, **estragon**, **topinambours** et **poireaux**.

**AU VERGER**

Plantez et nourrissez les **fraisiers**. Plantez et bouturez les **framboisiers**. Plantez des **actinidias**, les **agrumes** et **passiflores**. Plantez, greffez ou marcotez les **vignes**. Taillez les **oliviers**, les **citronniers** et les **figuiers**.

**AU JARDIN D'ORNEMENT**

Terminez la plantation des **conifères**, des **arbres** ou encore des **arbustes persistants**. Taillez les **arbustes à floraison printanière déflorisés**, les **haies**, ainsi que tous les **arbustes à floraison estivale**. Taillez et bouturez le **buis**. Taillez et greffez à l'anglaise les **glycines**.

MAI

**AU POTAGER**

Semez les **potirons**, les **courgettes**, les **melons**, les **pâtissons**, les **pastèques**, les **laitues**, les **carottes**. Semez les **cornichons**, les **aubergines** et les **piments** dans un emplacement bien chaud du potager. Plantez vos pieds de **tomates**, en installant dès à présent des tuteurs solides.

**AU VERGER**

Éclaircissez les jeunes fruits sur les **poiriers**, les **pêchers** ou les **pommiers** pour obtenir des fruits plus gros et de meilleure qualité gustative. Pulvériser des décoctions de **purin d'ortie** pour lutter contre les parasites sur le feuillage et les troncs.

**AU JARDIN D'ORNEMENT**

Coupez les fleurs fanées des **rhododendrons**, des **pivoines** et des **camélias**. Plantez les annuelles, les bisannuelles et les vivaces dans les massifs pour former de vastes tâches colorées.



Du 9 au 24 mai

**LA SEMAINE DES FLEURS POUR LES ABEILLES**

L'Observatoire Français d'Apiculture organise la dixième édition de la campagne des fleurs pour les abeilles qui se déroulera du 9 au 24 mai 2026. **Face à la diminution de la ressource alimentaire des pollinisateurs, il est nécessaire d'agir pour la préservation des abeilles !** Plusieurs événements seront organisés dans toute la France afin de sensibiliser le grand public aux enjeux de la pollinisation et ainsi offrir des milliards de fleurs aux abeilles, à planter et à semer dans le jardin, sur le balcon ou la terrasse.



Du 23 au 24 mai

**FLORAISSANCES**

L'événement Floraisances, dédié aux amoureux de la nature et du vivant, revient les samedi 23 et dimanche 24 mai 2026. Un week-end au cœur du printemps pour célébrer la nature et la biodiversité, dans l'écrin verdoyant du parc du château à La Salvetat-Saint-Gilles. **Entre foire aux plantes, marché de créateurs, ateliers et animations autour de la biodiversité, c'est l'occasion d'éveiller votre curiosité et de découvrir mille façons de la préserver.** Un rendez-vous convivial et inspirant pour tous les amoureux du vivant où rencontres et découvertes se rejoignent.



Du 5 au 7 juin

**RENDEZ-VOUS AUX JARDINS**

Le ministère de la Culture organise dans plus de 2 800 parcs une nouvelle édition des Rendez-vous aux jardins, qui se déroulera du 5 au 7 juin. À cette occasion, l'association Valentin Haüy, qui agit pour l'autonomie des personnes atteintes d'un handicap visuel, s'associe au ministère de la Culture et au comité des parcs et jardins de France sur le thème de la vue. **L'objectif est d'accompagner l'engagement des propriétaires de jardins publics ou privés qui choisissent d'accueillir, dans les meilleures conditions possibles, des publics aveugles ou**

**malvoyants, accompagnés ou non.** Ces initiatives contribuent à faire évoluer les préjugés et à affirmer que l'accessibilité est aussi une richesse culturelle. Dans cette édition, le toucher des textures des feuillages, des écorces, les parfums des fleurs et de la terre, la sensation de fraîcheur, le bruissement de l'eau, le murmure du vent dans les feuilles, les sons de la nature, la diversité des sols sous les pas seront autant d'éléments qui composeront une expérience sensible, intime, source de joies et de détente.

Retrouvez toutes les informations et les jardins ouverts près de chez vous sur [rendezvousauxjardins.fr](https://rendezvousauxjardins.fr)

# LES MARCHÉS AUX FLEURS



## Dimanche 19 avril

24<sup>e</sup> marché aux fleurs à **Quint-Fonsegrives**, sur la place Bergerot au centre du village, de 9h à 18h. Devenu incontournable, ce marché aux fleurs accueille de nombreux pépiniéristes et fleuristes. Animations et restauration sur place.

## Dimanche 19 avril

L'association des jardiniers de **Fonsorbes** organise sa foire aux plantes annuelle **Végétalys**. Horticulteurs, pépiniéristes et artisans vont vous proposer un large choix de plantes, fleurs et autres merveilles pour agrémenter vos jardins et maisons. Au stand des jardiniers, vous trouverez conseils et jeux pour les enfants (et plus grands). Entrée gratuite et restauration sur place. La foire se déroule place du Tréoadé de 9h à 17h.

## Dimanche 26 avril

9<sup>e</sup> foire du printemps à **Fronton** au 640, chemin

de Jouaninels dans ce petit hameau de la campagne. Retrouvez plantes, fleurs et arbres mais aussi de l'artisanat et des produits du terroir de 9h à 19h. Les animaux de la ferme se joignent à la manifestation et des animations pour les enfants sont organisées. Restauration sur place.

## Dimanche 26 avril

Le salon « Autour du Jardin », organisé par la mairie de **Castelnau-d'Estrétefonds**, avec la participation citoyenne d'un groupe de bénévoles, est de retour pour sa 14<sup>e</sup> édition sur l'espace Fondada. C'est dans une ambiance conviviale et chaleureuse que pépiniéristes, horticulteurs, artisans, producteurs locaux et jardiniers amateurs, se retrouveront pour vous transmettre leur passion commune.

## Dimanche 26 avril

Retrouvez le traditionnel vide-jardin sous la halle

de **Lévig**. Vous y trouverez tout ce qui tourne autour du jardin : de la décoration végétale, des plantes, des fleurs et du matériel de jardinage. Le tout uniquement proposé par des particuliers. Petite restauration sur place.

## Dimanche 3 mai

Marché aux plantes de 9h à 18h, place René-Loubet à **Pins-Justaret**. Une manifestation autour de la vente et achat de plantes, fleurs, arbustes, matériel de jardinage et décorations de jardins. Cet événement est ouvert à tous les professionnels, particuliers et associations. Entrée gratuite. Restauration sur place.

## Dimanche 10 mai

Depuis 29 ans, le comité des fêtes de **Montbrun-Lauragais** accueille son marché aux fleurs avec une quarantaine d'exposants, horticulteurs et artisans locaux. Vous y trouverez

une grande variété de plants de légumes et de fleurs traditionnelles. Variétés de fraises, tomates, courgettes, piments et autres légumes rares. Des fleurs adaptées à notre climat, des arbustes à fleurs, des arbustes de haies, des rosiers, et bien plus encore. Des conseils en jardinage, sur l'environnement et un choix de livres à la bibliothèque seront à la disposition des visiteurs.

## Dimanche 24 mai

6<sup>e</sup> foire aux plantes au parc Saint-Germier de **Frouzins**. 8h30 à 18h. Plants de fleurs, légumes, rosiers, arbustes et plantes aromatiques n'attendent qu'à repartir entre vos mains. La foire est couplée à un marché de créateurs : poteries, savons, bougies, décoration, tissus et de nombreuses autres surprises.

# FAITES-LE SAVOIR



Vous adorez un objet, un meuble. Vous êtes très satisfait(e) d'une entreprise, d'une boutique ? **Faites-le savoir !**  
**Dites-le nous sur [faites-le-savoir@ma-maison-mag.fr](mailto:faites-le-savoir@ma-maison-mag.fr)**  
La rédaction se chargera d'en faire un article avec photos.

## Tristan Wendlinger

Artiste spécialisé en enduit marbré

**L**e marbre, souvent coûteux et difficile à travailler, peut toutefois être remplacé par une alternative intéressante et originale : l'enduit marbré. C'est avec ce procédé artisanal que Tristan Wendlinger a fondé à Albi l'entreprise spécialisée en art décoratif Opus Aurea. Sa spécificité ? La conception de surfaces en enduit marbré sur mesure, adaptées à différents types de supports : murs, crédences, plans de travail ou éléments décoratifs. Le travail

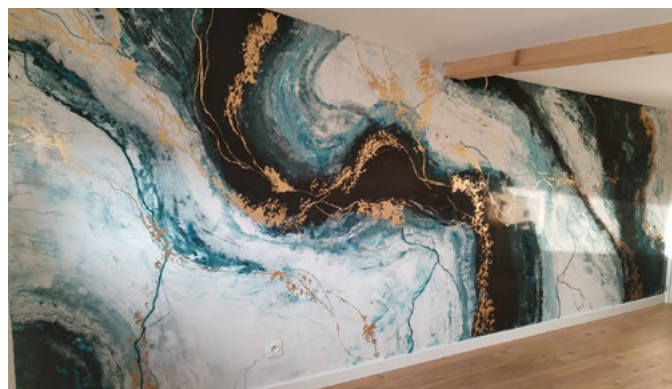

*Enduit marbré blanc et bleu avec feuille d'or, Montauban.*



*Enduit marbré noir, blanc et feuille d'or.*

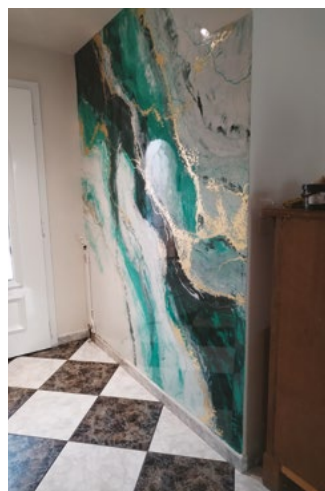

*Enduit marbré vert et blanc avec feuille d'or.*



*Tableau avec différents enduits marbrés.*

de la matière, réalisé à la main par Tristan avec le plus grand soin, offre un large choix de teintes et de finitions. Des feuilles d'or, d'argent ou de bronze, ainsi que des effets de veinage réalisés au pinceau ou à l'aérographe composent l'œuvre décorative. Polie à la cire, la surface est durable et brillante comme le marbre. Ce natif de la Ville rose, artiste peintre désormais aussi artisan, explique : « ce processus créatif et ces techniques en perfectionnement constant offrent des rendus uniques répondant aux attentes de mes clients ». Ayant troqué le pinceau pour la spatule dans cette aventure, Tristan donne vie à des décors d'exception, durables, raffinés et porteurs d'âme.

[contact@opus-aurea.com](mailto:contact@opus-aurea.com)

Instagram [@opus\\_aurea](https://www.instagram.com/opus_aurea) - [opus-aurea.com](https://www.opus-aurea.com)

# Tendances intérieur

*by Bergougnou*

Salons - Séjours  
Literie - Déco  
Luminaires

*Le magasin de mobilier  
contemporain  
du nord-ouest toulousain.*



162, ROUTE DE TOULOUSE  
31330 GRENADE - 05 61 82 61 55  
[tendances-interieur.com](http://tendances-interieur.com)

Mardi à vendredi : 9h30-12h et 14h30-19h.  
Samedi : 9h30-12h30 et 14h30-19h

# Transformez vos rêves en jardin



Création &  
aménagement  
extérieur

Entretien  
du jardin

Elagage &  
entretien pour  
professionnels

 **S!**  
SERVICES à  
LA PERSONNE

**VOTRE FACTURE  
À -50%**

**Toulouse et Montauban**

[www.spironello-espacesverts.com](http://www.spironello-espacesverts.com)  
contact@spironello.fr - 05 63 30 01 92