

MA MAISON

édition
Tarn

PRINTEMPS
ÉTÉ
2026

DÉCORATION | RÉNOVATION | AMÉNAGEMENT EXTÉRIEUR | JARDIN

#22

SHOPPINGS

Fêtes des mères
et des pères



Cabanès
RÉVEILLER
LES MEUBLES
ENDORMIS

LACAUNE
Gîte écologique

SÉLECTION
Mobilier extérieur

RÉNOVATION
**Maison de
maître**



BIBA CANAPÉ 3 PLACES RELAXATION

2910 €
2290 €* dont 43€ d'éco-part

*L. 216 x H. 90 x P. 106 cm. Avec le canapé BIBA, trouvez votre position idéale sans faire le moindre effort. Canapé relaxation à grande amplitude pourvu de hauts dossiers enveloppants, de têtes qui s'adaptent à votre morphologie et d'un système de relaxation positionnable à l'infini. Multitude de coloris disponibles, vous trouverez forcément celui qui vous plaira. Prix TTC.



CUIR CENTER ALBI : 6 RUE PASTEUR / 81990 PUYGOUZON

HTH
Meubles - Salon - Tables - Chaises
LES TERRASSES
de Ghasel

du 22 mai au 21 juillet 2026

OFFRES PROMOTIONNELLES
SUR TOUT LE MOBILIER
EXTÉRIEUR



L'Ange de la maison
GHASEL.fr

25 AVENUE DE GARBAN 81990 PUYGOUZON 05 63 42 82 79 GHASEL.FR



OLIVA CANAPÉ 3 PLACES

2715 €
2190 €* dont 30,32€ d'éco-part

*Canapé 3 places OLIVA.
L. 204 x P. 116/132 x H. 43/95 cm. Structure en bois massif renforcé. Rembourrage en mousse PU expansé avec des ressorts en sachet. Suspension ressorts et piètement acier. Plusieurs coloris sur demande. Prix TTC. Offre valable jusqu'au 21/07/26.

**L'ENTREPOT
CONTEMPORAIN**
ALBI

ZONE DE GARBAN **81990 PUYGOUZON** 05 63 45 49 89 WWW.ENTREPOT-CONTEMPORAIN.COM

MA MAISON *magazine gratuit*
est édité par GH médias
SARL au capital de 5 000 €
28, rue de la Cité des Sports
31270 Cugnaux
RCS Toulouse 824-128-649



ÉDITO

PRINTEMPS ÉTÉ 2026

#22

**Directeur de la publication
et de la rédaction :** Julien Hulot

Rédacteur en chef : Frédéric Goudal

**Secrétaire de rédaction, mise en page
et rédaction :** Clément Raoult

Ont participé à ce numéro :

Patrick Antonino, Marine Blue, Céline Z,
Carla Cimoradsky, Julie Cousse, Jason
Elmoznino, Jérémie Logeay, Maison Pierre
Frey, Maïa Zniber et Yorane Obadia.

Pour contacter la rédaction :

Frédéric Goudal
f.goudal@ma-maison-mag.fr

Pour la publicité, contactez :

Julien Hulot
06 78 92 75 17
j.hulot@ma-maison-mag.fr

Imprimeur : Rotimpres

N°ISSN 2780-3473 (imprimé).

N°ISSN 2779-9980 (en ligne).

Dépôt légal : mai 2026.

Chère lectrice, cher lecteur,

Avec l'été qui approche à grand pas renaissent ces désirs simples mais essentiels : ouvrir la maison sur le jardin, faire entrer la lumière...

Dans notre cher département, artisans passionnés, artisans d'art, architectes, décorateurs, designers, créateurs et entreprises locales donnent vie à des lieux uniques. À Viane, Sorèze, Giroussens, Castres ou Albi, ils réinventent notre quotidien avec sensibilité, créativité et exigence.

Vous découvrirez dans ce numéro des rénovations inspirantes, des ambiances outdoor pensées pour profiter pleinement de l'été, des objets choisis avec soin, mais aussi des talents qui font rayonner le Tarn bien au-delà de ses frontières.

Cette saison sera également marquée par la Foire d'Albi, rendez-vous incontournable où se rencontrent idées, tendances et savoir-faire locaux. Une belle occasion de célébrer l'art de vivre chez nous.

Très bonne lecture et bel été.

PROCHAIN NUMÉRO SEPTEMBRE 2026



Photo couverture : © [Manutti](#)

Les indications de marques et les sociétés qui figurent dans les pages rédactionnelles de ce numéro sont données à titre informatif sans aucun but publicitaire. Les prix indiqués peuvent varier. La reproduction, même partielle, des articles et illustrations parus dans ce numéro est interdite. Les annonceurs sont responsables du contenu de leur publicité.

**Recevez
MA MAISON TARN
en version papier
directement chez vous**

pour seulement
29€ pour 1 an et demi.

Plus d'infos sur
ma-maison-mag.fr



Vous préférez lire le magazine en ligne ? Soyez prévenu de chaque parution en vous inscrivant en ligne.



Vous aimez MA MAISON ?
Suivez, likez, partagez
la page Ma Maison Magazine :)



MA MAISON

PRINTEMPS ÉTÉ 2026

édition Tarn

#22



8 [MA MAISON M](#)

16 [AGENDA](#)

RENCONTRE

20 [RÉVEILLER
LES MEUBLES ENDORMIS](#)

MAISON RÉNOVÉE

22 [GÎTE ÉCOLOGIQUE
DANS LE LACAUNAIS](#)

PORTRAIT

28 [CAMILLE ROUTÉLOUS
DESIGNEUSE ARTISANE](#)



SHOPPING

30 [ESPRIT OUTDOOR](#)

SHOPPING

40 [FÊTE DES MÈRES](#)

SHOPPING

44 [FÊTE DES PÈRES](#)

ÉVÈNEMENT

48 [MARCHÉ DE CÉRAMIQUE
CONTEMPORAINE](#)

SHOPPING

49 [SPÉCIAL CÉRAMIQUE
CONTEMPORAINE](#)



Superbe salle à manger
outdoor Manutti.

MAISON RÉNOVÉE

52 **MAISON DE MAÎTRE DANS LE TARN**

RAVALEMENT

62 **CASTRES RETOUR EN GRÂCE**

JARDIN

64 **CALENDRIER**
ATELIER DU JARDIN

65 **AGENDA DU JARDIN**

FAITES-LE-SAVOIR

66 **LE POP STORE**



Ils sont dans
MAISON #22

Albi Chérie

14, rue Peyrolière
 81000 Albi
 05 32 89 91 17
albicherie.fr

Allure et Bois

12, impasse des Églantiers
 34920 Le Crès
 06 29 80 19 48
pilot.thierry@gmail.com

Boutonnet Stephan

38, rue Comte-de-Chardonnet
 81000 Albi
 06 07 16 47 14

BVZ 81

81600 Brens
 05 63 41 95 86
bvz81.fr

Calidéco

1, avenue Charles-de-Gaulle
 1, rue des Orchidées
 81600 Gaillac
 05 63 34 96 57
calideco-gaillac.fr

Capucine Briand

06 12 42 15 39
capucine.briand@gmail.com
capucinebriand.fr

Enduits d'Autan

Pascal Rey
 81260 Brassac
 06 70 04 98 96
enduitsdautan@gmail.com

Entreprise Betirac Fils

ZA de Bel Air
 81230 Lacaune
 06 79 62 30 42
entreprise.betiracfils@orange.fr

Esprit Maison

20, boulevard Georges-Ravari
 81300 Graulhet
 05 63 34 58 44

EURL Lilian Alvernhe

10, chemin de Cante-Niox
 81260 Brassac
 05 63 74 81 68
lilian.alvernhe@orange.fr

Eychenne Camille Architecte

22, rue Édouard-Branly
 81000 Albi
 06 48 75 17 36
 Instagram : [@eychenne.camille](https://www.instagram.com/eychenne.camille)

Fabrique de Styles

18, route de la Dreche
 81380 Lescure-d'Albigeois
 05 63 40 69 65
fabriquedestyles.com

Façades Tarnaises

55, impasse de la Tuilerie
 81710 Saix
 05 63 71 16 85
facades-tarnaises.vertikal.fr

Ghasel

25, avenue de Garban
 81990 Puygouzon
 05 63 42 82 79
ghasel.fr

Godiniaux Benjamin

Atelier d'architecture
 5, rue du Grand-Prieuré
 75011 Paris
 06 38 11 10 31
bgodiniaux@hotmail.com
 Instagram : [@godiniauxarchitecte](https://www.instagram.com/godiniauxarchitecte)
godiniauxarchitecte.fr

Hexagone Décoration

29, rue Henri-IV
 81100 Castres
 05 67 46 02 15
hexagone-decoration.fr

Jardinerie Tarnaise

- Route de Carmaux
 81000 Albi
 05 63 60 75 17
- 20, rue Le Châtelier
 81100 Castres
 05 63 74 83 81
- 2021, route de Toulouse
 81000 Albi
 05 63 76 21 60
jardinerietarnaise.fr

Jean Yves Segulier

Lieudit Oules
 Castelnau-de-Brassac
 81260 Fontrieu
 06 30 93 57 62
segulier.jean-yves@hotmail.fr

L'Atelier Toile de Lin

1, Grand Rue
 81500 Giroussens
 06 24 47 91 36
lateliertoiledelin.com

La Vie en Pierres

82140 Féneyrols

06 66 40 21 53

lavieenpierres.fr

LDékor

Françoise Lacombe-Bonnet
 81170 Frausseilles
 06 88 14 83 30
ldekor.fr

L'Entrepôt

Contemporain
 8, rue Pasteur
 81990 Puygouzon
 05 63 45 49 89
entrepot-contemporain.com

Les Artisans du Cadre

78, avenue Gambetta
 81000 Albi
 09 79 14 29 25
lesartisansducadre.com

L'Hirondelle

27, rue Saint-Louis
 81310 L'Isle-sur-Tarn
 05 31 51 08 21
lhirondelle.shop

Ludovic Enjalbert

Le Mas
 81330 Lacaze
 05 63 70 91 64
 06 37 99 57 43
ludovicenjalbert@orange.fr

Lumicenter

25, avenue de Garban
 81990 Puygouzon
 05 63 76 64 96
lumicenter.fr

Ma Bicoque

78, avenue Gambetta
 81000 Albi
 06 88 99 57 25
 Instagram : [@mabicoque](https://www.instagram.com/mabicoque)

Maison XXL

2, rue François-Thermes
 81990 Puygouzon
 05 63 52 35 18
meubles-xxl-albi.com

Materia Design

Marine Ripoll
 81140 Castelnau-de-Montmiral
 06 52 22 07 86
materiadesign.fr

Naert Vincent

Hameau de Carayon

81530 Viane

06 21 18 41 08

vincent.naert@sfr.fr

Patrick Bages

81000 Albi
 05 63 47 11 40

Pierredeplan

541, chemin de Cantecor
 82100 Castelsarrasin
 05 63 95 05 32
pierredeplan.com

Portelli

Brouillac
 81150 Terssac
 05 63 38 26 31
portelli.fr

Routélous Camille

Atelier à l'Abbaye-école de Sorèze
 81540 Sorèze
 06 47 67 56 96
camilleroutelous.fr

SARL Malaterre

81120 Puygouzon
 06 70 40 80 18

Sixparsix

625, route de l'Aurousse
 81170 Cordes-sur-Ciel
 06 10 73 26 68
 06 11 58 23 73
contact@sixparsix.com
sixparsix.com

Tarris SARL

Lieu-dit La Pommadié
 81130 Villeneuve-sur-Vère
 06 03 46 21 42

Tendance Cuisine

13, rue du Commerce et
 de l'Artisanat
 81710 Saix
 05 63 59 76 99
info@tendancecuisine-castres.fr

Tryptik

40, avenue Général-de-Gaulle
 81000 Albi
 05 63 38 31 46



**VOUS VOULEZ LE MEILLEUR POUR VOS FAÇADES ?
PENSEZ VERTIKAL® !**



AVANT



APRÈS

RAVALEMENT ET PROTECTION DE FAÇADES - TRAITEMENT DES FISSURES
TRAITEMENT DE L'HUMIDITÉ - REVÊTEMENTS ISOLANTS - IMPERMÉABILISATION

DANS TOUS LES CAS NOUS AVONS LES SOLUTIONS !



AVANT



APRÈS

FAÇADES TARNaises

— Applicateur Exclusif VERTIKAL® —

DEVIS GRATUIT ET SANS ENGAGEMENT / GARANTIE DÉCENNALE AXA
POSSIBILITÉ DE PAIEMENT JUSQU'À 40 MOIS SANS FRAIS



CASTRES / MAZAMET

05 63 71 16 85 - www.facades-tarnaises.fr / contact@facades-tarnaises.fr



MAISON MA M

(a i m e)

Toute l'actu de la maison, de la décoration et de la rénovation dans le Tarn est dans « MA MAISON M » (*lire* « MA MAISON aime »).



nouveauté **Façades réinventées**

Le fabricant de peintures [Farrow & Ball](#) réinvente sa gamme extérieure avec une version entièrement repensée de sa peinture Exterior Masonry. Dotée d'une protection UV renforcée, cette nouvelle formule élargit la palette de couleurs disponibles en extérieur, permettant de sortir des teintes classiques et de personnaliser les façades avec audace. Facile à appliquer, sans sous-couche, et à séchage rapide, elle simplifie les travaux tout en conservant l'exigence de qualité propre à la marque. Une solution idéale pour donner du caractère et du style aux espaces extérieurs.

☛ Chez [Albi Conseil Décor](#)
33, avenue Gambetta - 81000 Albi
05 63 54 32 40 - albiconseildecor.fr



outdoor *Luminaire iconique*

Dix ans après avoir révolutionné le luminaire, la lampe Balad de la marque de mobilier [Fermob](#), imaginée par Tristan Lohner, ouvre un nouveau chapitre avec Balad². Icône du design outdoor et pionnière du nomadisme lumineux, elle évolue vers une version plus urbaine, plus pop et plus performante, tout en conservant son esprit d'origine. Allure plus contemporaine, nouveaux coloris vibrants (bleu maya, orange confite et gris argile) et deux formats différents (hauteur 25 cm ou 38 cm), elle incarne ainsi un véritable art de vivre, entre liberté, mobilité et convivialité.

☛ Chez [Tryptik](#)
40, avenue Général-de-Gaulle - 81000 Albi
05 63 38 31 46 - tryptikdesign.fr

ouverture **L'art d'habiter**

Une nouvelle enseigne de cuisines équipées a vu le jour l'hiver dernier à Albi avec l'ouverture de son premier showroom. Baptisée Dømō Cuisines, elle s'appuie sur les 20 ans d'expérience de son fondateur, Stouti Mitra, pour proposer dès son lancement une vision claire : offrir une alternative premium, accessible et différenciante face aux acteurs traditionnels du marché. Cette philosophie prend forme dans un espace de 150 m², pensé pour privilégier la qualité plutôt que la quantité. Cinq cuisines y sont présentées, chacune est mise en scène avec soin afin de valoriser les matériaux, les finitions et les solutions d'aménagement. Comme le souligne le dirigeant, l'objectif est avant tout de proposer une expérience immersive et un accompagnement sur mesure.

 **Cuisines Dømō**

Centre commercial Pop'a - rue du Général-Berthier
81000 Albi - 05 54 07 17 16
cuisines-domo.fr



Pour la première fois, la [Foire d'Albi](#) accueillera du 28 mai au 1^{er} juin l'organisatrice d'intérieur Mélanie Ramade. Avec sa société, Mélanie Home Organizer proposera aux visiteurs conseils et accompagnement pour repenser leur intérieur, que ce soit chez eux ou en entreprise. Son approche repose sur des solutions concrètes de tri, de désencombrement et de rangement, avec un objectif simple : créer des espaces plus clairs, plus fonctionnels et surtout plus agréables à vivre. Une démarche qui vise avant tout le bien-être et l'harmonie au quotidien, à la maison comme au travail.

 **Mélanie Home Organizer**

06 09 91 41 83
contact@melaniehomeorganizer.com
melaniehomeorganizer.com

nouveauté **Service inédit à la Foire d'Albi**



anniversaire
Esprit originel

Fondée en 1966, [Kettal](#) célèbre son 60^e anniversaire en 2026. En six décennies, la marque est devenue une référence internationale du mobilier d'extérieur, reconnue pour son design, sa qualité et son innovation. Elle a collaboré avec des figures emblématiques telles que Patricia Urquiola, Doshi Levien, Nanna & Jørgen Ditzel, Vico Magistretti, Rodolfo Dordoni, Konstantin Grcic ou Antonio Citterio, contribuant à forger son identité et à créer des collections toujours actuelles. Pour cet anniversaire, Kettal présente neuf pièces emblématiques de son histoire, allant des chaises aux canapés et tables, mêlant créations originales et rééditions majeures. Des collections comme Basket et Loden illustrent son engagement à revisiter et moderniser ses modèles historiques, en alliant techniques contemporaines et respect de l'esprit originel.

Plus d'informations : Luc Chapuis de Kettal
06 68 40 06 80
luc.chapuis@kettal.es



inspiration
Teintes naturelles

Pour le printemps, le créateur de meubles H&H dévoile de nouvelles ambiances aux teintes lumineuses et naturelles. La plage et la mer, les montagnes et les forêts, les fleurs et les plantes... La nature est une véritable source d'inspiration. La faune et la flore insufflent sans cesse de nouvelles idées, apportant quiétude et harmonie. Ces inspirations sont ainsi composées de créations modernes, où le bois ainsi qu'une agréable ambiance chaleureuse jouent les rôles principaux, faisant émerger des designs intemporels et naturellement beaux.

H&H
187, avenue Gambetta - 81000 Albi
05 63 43 17 08
heth.fr



outdoor
Continuité « in&out »

L'un des atouts du fabricant de céramique espagnole Tile of Spain réside dans sa capacité à créer une transition naturelle entre les espaces, du salon à la terrasse. Cette continuité repose sur l'utilisation de grands formats, comme les dalles de 90 x 90 cm, qui atténuent les joints et agrandissent visuellement l'espace. L'innovation va plus loin avec des formats XXL pouvant atteindre 100 x 275 cm, permettant d'habiller sols et parois. Cette approche globale crée des espaces fluides et harmonieux, où le design intérieur se prolonge vers l'extérieur sans rupture, offrant une véritable sensation d'infini.

Plus d'informations : tileofspain.com



collaboration
Douce lumière

Le studio de design Maison Sarah Lavoine et la marque [Fermob](http://fermob.com) présentent une nouvelle édition limitée printemps-été 2026 de la lampe Swiing. Cette interprétation estivale se pare d'une base écu baignée de lumière, traversée de rayures Bleu Sarah, teinte signature de la Maison Sarah Lavoine. Un rythme graphique délicat, à la fois solaire et affirmé. Fidèle à l'esprit libre de Fermob, elle conserve son mouvement dansant. Un léger basculement, et la lumière affleure, comme un éclat révélé au creux du soir.

Plus d'informations : Chez [Tryptik](http://tryptik.com)

40, avenue Général-de-Gaulle - 81000 Albi
 05 63 38 31 46 - tryptikdesign.fr

Relooking de meubles
 Décapage-Aérogommage
 Peinture et finitions
 Conseils décoration

AVANT APRÈS

Intervient dans le Tarn et la région toulousaine
 06 02 41 91 15 - sanchezdeco.fr

Je vous aide à
TRIER - ORGANISER - DÉSENCROMBER
 pour vous sentir mieux chez vous !

06 09 91 41 83 - Basée dans le Tarn

contact@melaniehomeorganizer.com
www.melaniehomeorganizer.com



habitat

Extension durable

Le réseau Cybel Extension, spécialiste de l'agrandissement et de la rénovation de l'habitat, vient d'être distingué par le Trophée des Meilleures Franchises de France, remis à l'occasion du salon Franchise Expo Paris le 15 mars 2026. Cette distinction vient saluer la solidité du réseau et le niveau de satisfaction élevé de ses clients et franchisés partout en France. Fondé sur une expertise dédiée à l'extension de maison et à la transformation de l'habitat, Cybel Extension s'est imposé comme un acteur de référence sur un marché porté par la recherche de solutions pour agrandir et valoriser son logement sans déménager.

 **Cybel Extension**

80, avenue Dembourg - 81000 Albi
05 33 06 50 25 - cybel-extension.com



art & artisanat

Créations locales

L'association Faubourg 31 a ouvert en décembre dernier une boutique d'art et d'artisanat à Puylaurens, dans un cadre de caractère mêlant pierres anciennes et colombages, afin de valoriser les savoir-faire locaux. L'espace réunit les créations de 18 artisans et artistes aux disciplines variées : coutellerie, ébénisterie, sculpture, bijouterie, céramique, vitrail, photographie ou encore soufflage de verre. Présents sur place, ils accueillent directement le public et partagent leur savoir-faire. La boutique propose également des réalisations sur mesure, comme la restauration de meubles ou la création de pièces uniques, faisant de ce lieu une véritable vitrine du dynamisme artisanal de la région.

 **Faubourg 31**

31, route de Revel - 81700 Puylaurens
06 67 28 87 80

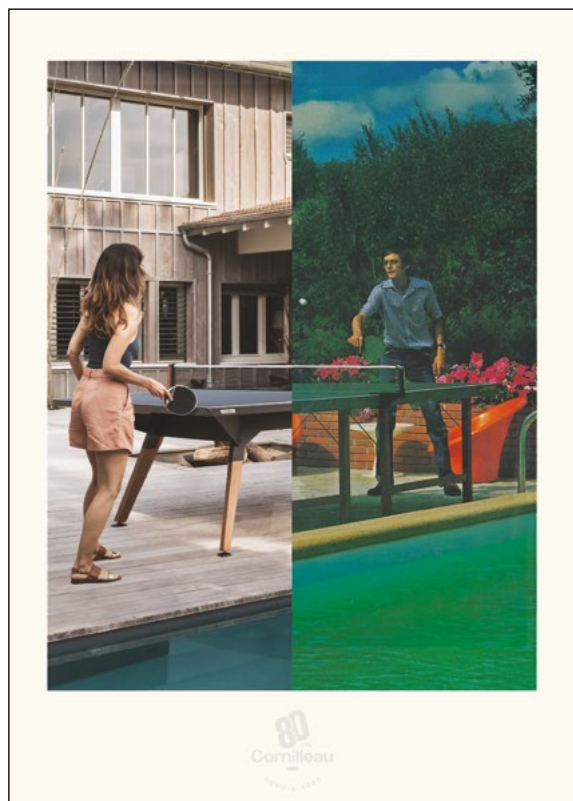

anniversaire

Héritage du jeu

À l'occasion de ses 80 ans, le fabricant de matériel de sport outdoor [Cornilleau](https://www.cornilleau.com) dévoile une nouvelle création, la table de ping pong Origin Move, version pliante du modèle iconique Origin. Elle reprend les codes d'un design élégant, notamment ses pieds en bois de moabi, en hommage aux origines de la marque dans l'ébénisterie. Sa surface de jeu en HPL garantit une excellente qualité de jeu et un rebond optimal, sans compromis sur la performance. Pensée pour conjuguer esthétique et praticité, Origin Move illustre parfaitement la capacité de la marque à adapter ses modèles aux nouveaux usages, entre design et fonctionnalité. Après de nombreuses décennies d'expertise, la conviction de Cornilleau reste forte : le jeu est un vecteur de lien, de bien-être et de convivialité.

 Chez **Intersport**

2 magasins dans le Tarn : Lescur-d'Albigeois et Castres
intersport.fr



Photo: Martin Assié © Dreamcom



Peinture - Décoration
Revêtements sols & murs
Façades Particuliers - Professionnels



2, rue Louis-Gélis, 81160 Saint-Juéry - 05 63 45 48 86



“Enfin un
cuisiniste
différent”

DØMŌ
C U I S I N E S

Zone POP'A
LESCURE D'ALBI



nouveauté
Parquet poétique

Conçue par le studio d'architecture et de design Oliosopatras, la proposition innovante de la marque italienne de parquets Listone Giordano ouvre un nouveau chapitre dédié à l'expérimentation et à la recherche créative. Baptisé « Listone Giordano Natural Genius Supernova », ce projet mêle poésie et physique de la lumière, prolongeant avec sensibilité le savoir-faire de la marque. Il en résulte un parquet en chêne teinté civita, composé d'un module unique qui se répète, s'imbrique et pivote sur lui-même, donnant naissance à une surface vibrante et lumineuse, inspirée par la nature.

➤ Plus d'informations : listonegiordano.com



nouvelle collection
Brut texturé

Fusion du minimalisme scandinave et de la philosophie japonaise du wabi-sabi, le parquet Raw Japandi du créateur de sols Quick-Step crée des intérieurs chauds, sensoriels et intemporels. Teintes sourdes, matières brutes et texturées, tout est pensé pour générer une atmosphère apaisée, loin du minimalisme froid et aseptisé. Dans cet univers, le sol joue un rôle central. Il dicte la chaleur d'une pièce, sa texture, son rapport à la nature. Ce mouvement est décliné en 3 collections : Impressive, Alpha Vinyl et Cala.

➤ Chez Seguret Décoration
16, rue Jacques-Monod - 81000 Albi
05 63 38 73 79 - seguret-decoracion.fr



nouveauté
Inspiration et art de vivre

Panaget, premier fabricant de parquets français, vient de dévoiler ses nouvelles collections, source d'inspiration et reflet de sa vision de l'art de vivre à la française. Destiné aux particuliers comme aux professionnels, il valorise le parquet et le bois mural tout en guidant les choix sur le long terme. Qu'il s'agisse de transformer une ambiance, de modifier une perspective ou de donner du caractère à une pièce, Panaget propose des solutions décoratives adaptées à chaque projet. Longueurs, largeurs, teintes et finitions se déclinent et se combinent pour laisser libre cours à la créativité.

➤ Chez Delzongle Couleurs & Décoration
50, avenue de Saint-Juéry - 81000 Albi
05 63 60 27 31 - delzongle.com

événement

Soirées d'été

Le Domaine de La Monestarié est une demeure hors du temps, aux allures de villa italienne sur la route des bastides albigeoises, à Bernac, à l'ouest d'Albi. Dans l'atmosphère féérique d'un patio centenaire, de beaux moments musicaux accompagnent des dîners aux saveurs du monde (japonais, italiens, libanais...) pour des expériences de dégustation aussi raffinées que dépaysantes. Citons la soirée vigneronne du 4 juillet 2026

: une soirée conviviale à la rencontre du vigneron passionné du Domaine de Larroque qui vous présentera ses vins au cours d'un apéritif dégustation suivi d'un diner accord mets-vins. Animation guitare jazz et vente au prix domaine. Notez également le dîner concert du 24 juillet au son de Music Deluxe. Une performance live pour un dîner libanais.

 [Domaine de La Monestarié](https://www.domaine-lamonestarie.fr)

4555, route d'Albi - 81150 Bernac

05 31 23 65 43 - [domaine-lamonestarie.fr](https://www.domaine-lamonestarie.fr)



collaboration

Jungle intérieure

Véritable invitation au voyage, la collection Boucan, pensée par le studio textile Juraj Straka et designée par le studio de design d'intérieur [lbride](https://www.lbride.com), joue avec la lumière et la nature. Elle s'enrichit de nouvelles créations : l'ensemble Boucan Mural vient désormais structurer l'espace et prolonger la narration poétique de la collection. Il se compose de deux miroirs, de deux porte-manteaux et de patères modulables, offrant une grande liberté d'agencement.

 Chez [Calidéco](https://www.calidéco.com)

1, avenue Charles-de-Gaulle - 1, rue des Orchidées

81600 Gaillac - 05 63 34 96 57 - [calidéco-gaillac.fr](https://www.calidéco-gaillac.fr)

Ma Bicoque

ARTISAN TAPISSIER D'AMEUBLEMENT & BOUTIQUE DE DÉCORATION
SIÈGES - RIDEAUX - STORES INTÉRIEURS



78, avenue Gambetta
81000 Albi
06 88 99 57 25
mabicoque@outlook.com



agenda

mai 2026

lu	ma	me	je	ve	sa	di
					1	2
4	5	6	7	8	9	10
11	12	13	14	15	16	17
18	19	20	21	22	23	24
25	26	27	28	29	30	31

juin 2026

lu	ma	me	je	ve	sa	di
1	2	3	4	5	6	7
8	9	10	11	12	13	14
15	16	17	18	19	20	21
22	23	24	25	26	27	28
29	30					

Nuit européenne des musées

EUROPE • 23 mai

ÉVÈNEMENT La 22^e édition de la Nuit européenne des musées, organisée par le ministère de la Culture, se tiendra le samedi 23 mai 2026. À travers la France et l'Europe, plus de 3 000 musées ouvriront gratuitement leurs portes à des visiteurs de tous les âges et horizons et proposeront une programmation spécifique dans le cadre de cette soirée exceptionnelle. Musées participants sur : nuitdesmusees.culture.gouv.fr.



La Foire d'Albi

ALBI • 28 mai > 1 juin

FESTIVAL Une nouvelle date aux accents printaniers pour la Foire d'Albi. Sans thème imposé mais avec une promesse claire : chacun peut y trouver son bonheur. Un moment convivial et festif, ouvert à tous. Une 57^e édition placée sous le signe de la guinguette et de la mise en valeur des savoir-faire et talents locaux. Entrée gratuite. Restauration sur place et parking gratuit.

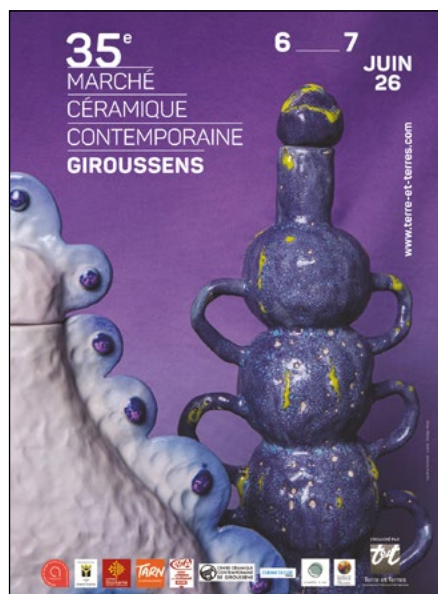

Marché de céramique contemporaine

GIROUSSENS • 6 > 7 juin

MARCHÉ Depuis 1991, chaque printemps, Giroussens réunit une sélection de 65 céramistes venus de France et d'Europe. Au fil des années, cet événement s'est imposé comme un rendez-vous incontournable de la céramique contemporaine dans le Sud-Ouest, accompagnant son évolution et son renouveau, tout en attirant amateurs, collectionneurs et grand public.



Fût'stival

CARMAUX • 12 > 13 juin

FESTIVAL Le Fût'stival, organisé par l'association Point de Fût, revient pour sa 14^e édition en festival familial gratuit du début de l'été. Sur deux soirées, les 12 et 13 juin, il propose une programmation riche et festive : spectacles burlesques tout public, concerts, animations, jeux pour enfants et manège. Un événement convivial, culturel et gourmand, pensé pour toute la famille. Accès gratuit.



Arts'Scenics

LISLE-SUR-TARN • 3 > 5 juillet

FESTIVAL La 23^e édition du festival Arts'Scenics, prévue les 3, 4 et 5 juillet 2026, s'annonce comme un moment fort de l'été, fidèle à son esprit d'origine tout en se renouvelant. Le festival célèbre la diversité artistique en mêlant artistes confirmés et talents émergents, dans une ambiance conviviale à taille humaine. Cette édition met particulièrement l'accent sur la rencontre entre générations, cultures et sensibilités.

Rues d'été

GRAULHET • 3 > 5 juillet

FESTIVAL Cette année encore, Graulhet vous invite pour trois jours de fête sur le thème des réalités décalées. Petits et grands sont conviés au cœur du centre-ville pour découvrir une ville décorée et la magie des arts de rue. Rendez-vous place du Jourdain, devant l'Austrucherie ou dans les rues de Graulhet pour profiter de spectacles, de concerts et de repas conviviaux dans une ambiance festive. Accessible à tous.



Pause guitare

ALBI • 8 > 13 juillet

FESTIVAL Pour ses 30 ans, le festival Pause Guitare célèbre une aventure humaine et musicale née d'un rêve devenu collectif. Porté par le public, les bénévoles, les partenaires et les artistes, il incarne depuis trois décennies une même énergie : partager la musique, la fête et la convivialité. Rendez-vous du 8 au 13 juillet afin de retrouver des artistes de grande renommée comme Véronique Sanson ou Orelsan.



Festival Les Terres Rouges

CASTELNAU-DE-MONTMIRAL • 16 > 18 juillet

FESTIVAL Les Terres Rouges est un festival qui fait vivre Castelnau-de-Montmiral avec des animations en journée et des concerts au bord du lac le soir. Porté par des bénévoles, il propose une programmation musicale variée dans une ambiance conviviale, mêlant nature, culture et gastronomie locale autour des saveurs du Tarn. Un événement ancré dans son territoire, qui fait rayonner la musique et la région.



Festival Cordes-sur-Ciel

CORDES-SUR-CIEL • 15 > 23 juillet

FESTIVAL La 55^{ème} édition du Festival de Cordes-sur-Ciel célèbre cette année les musiques africaines, de leurs traditions à leur dialogue avec Wolfgang Amadeus Mozart, Claude Debussy et Camille Saint-Saëns. Entre artistes africains et occidentaux, l'événement propose musique de chambre, opéra, créations, œuvres revisitées et une résidence de Nigji Sanges, dans un échange culturel entre Afrique et Occitanie.



H.G. Ibels, un nabi engagé

ALBI • Jusqu'au 26 juillet

EXPOSITION Le musée Toulouse-Lautrec d'Albi consacre cet été une exposition inédite à Henri-Gabriel Ibels (1867-1936), figure singulière de la scène artistique de la fin du XIX^{ème} siècle, membre fondateur du groupe des Nabis. À travers plus de 230 œuvres, découvrez ou redécouvrez un artiste aux multiples facettes : peintre, affichiste, illustrateur et chroniqueur de son temps.



Les Moments musicaux du Tarn

RABASTENS • 24 > 26 juillet

FESTIVAL La 18^{ème} édition des Moments Musicaux du Tarn, festival de musique de chambre organisé par Chambre avec Vues, se tiendra du 24 au 26 juillet 2026 dans le Rabastinois. Six concerts autour de la nature, avec ciné-concert de Buster Keaton, jeunes talents, contes musicaux et parcours en plein air, dans un festival gratuit mêlant exigence artistique, convivialité et moments précieux.

AGENDA

La Fête du Fil

LABASTIDE-ROUAIROUX • 15 > 16 août

FÊTE En août 2026, la Fête du Fil célèbre ses 25 ans avec une édition exceptionnelle placée sous le signe de la créativité, du partage et de la transmission des savoir-faire. Au programme : expositions inédites d'art textile, ateliers, conférences, espace gourmand et brocante des couturières. Un rendez-vous qui invite petits et grands à partager leur passion du fil, dans une ambiance chaleureuse et accessible à tous.



Portraits d'une abbatale

GAILLAC • Jusqu'au 30 août

EXPOSITION Et si un monument incarnait l'image de toute une ville ? Dans sa nouvelle exposition, « Portraits d'une abbatale », le musée des Beaux-arts de Gaillac revient sur la manière dont l'église abbatiale Saint-Michel a inspiré les artistes d'hier et d'aujourd'hui. Sa silhouette monumentale et ses briques ocre se répondent d'œuvre en œuvre, entraînant le visiteur à la découverte de Gaillac.

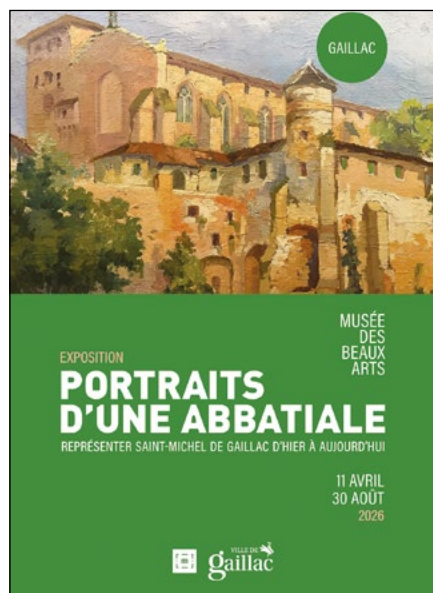

Lumières d'Espagne

CASTRES • 13 juin > 27 septembre

EXPOSITION Au musée Goya, l'exposition Lumières d'Espagne met en avant des peintres espagnols méconnus (1880-1920) aux côtés des grands noms qui ont renouvelé le paysage sous l'influence de l'impressionnisme et du postimpressionnisme. Une trentaine d'œuvres venues de nombreux musées européens illustrent ainsi la richesse et la diversité de cette période, témoignant de l'effervescence artistique du XIX^e siècle.



Odysée de l'imaginaire & Terre-rien

GIROUSSENS • 20 juin > 27 septembre

EXPOSITION Au Centre de céramique contemporaine de Giroussens vous attendent deux nouvelles expositions. En salle 1, une exploration de l'imaginaire avec les œuvres de plusieurs artistes. En salle 2, le travail de Boris Cappe, où chaque pièce résulte d'un dialogue constant entre le geste, la matière et le temps. Un voyage entre tradition et expérimentation.



Répliques, fragments, plongées

ALBI • 26 juin > 31 octobre

EXPOSITION Isabelle Giovacchini présente au centre d'art Le Lait l'exposition « Répliques, fragments, plongées », un projet photographique autour du lac de Nemi en Italie. À partir de ce site archéologique lié au culte de Diane et des galères de Caligula, découvertes puis détruites en 1944, l'artiste mène une enquête visuelle fondée sur des archives, images trouvées et expérimentations.



Garde à vous

SORÈZE • Jusqu'au 27 décembre

EXPOSITION La Cité de Sorèze propose une exposition immersive sur l'École royale militaire fondée par Louis XVI et le comte de Saint-Germain. À travers archives, objets, illustrations de Julie Eugène et scènes Playmobil de Vincent Rousseau, elle fait découvrir aux jeunes (mais aussi aux moins jeunes) le quotidien des cadets d'une manière ludique et accessible.

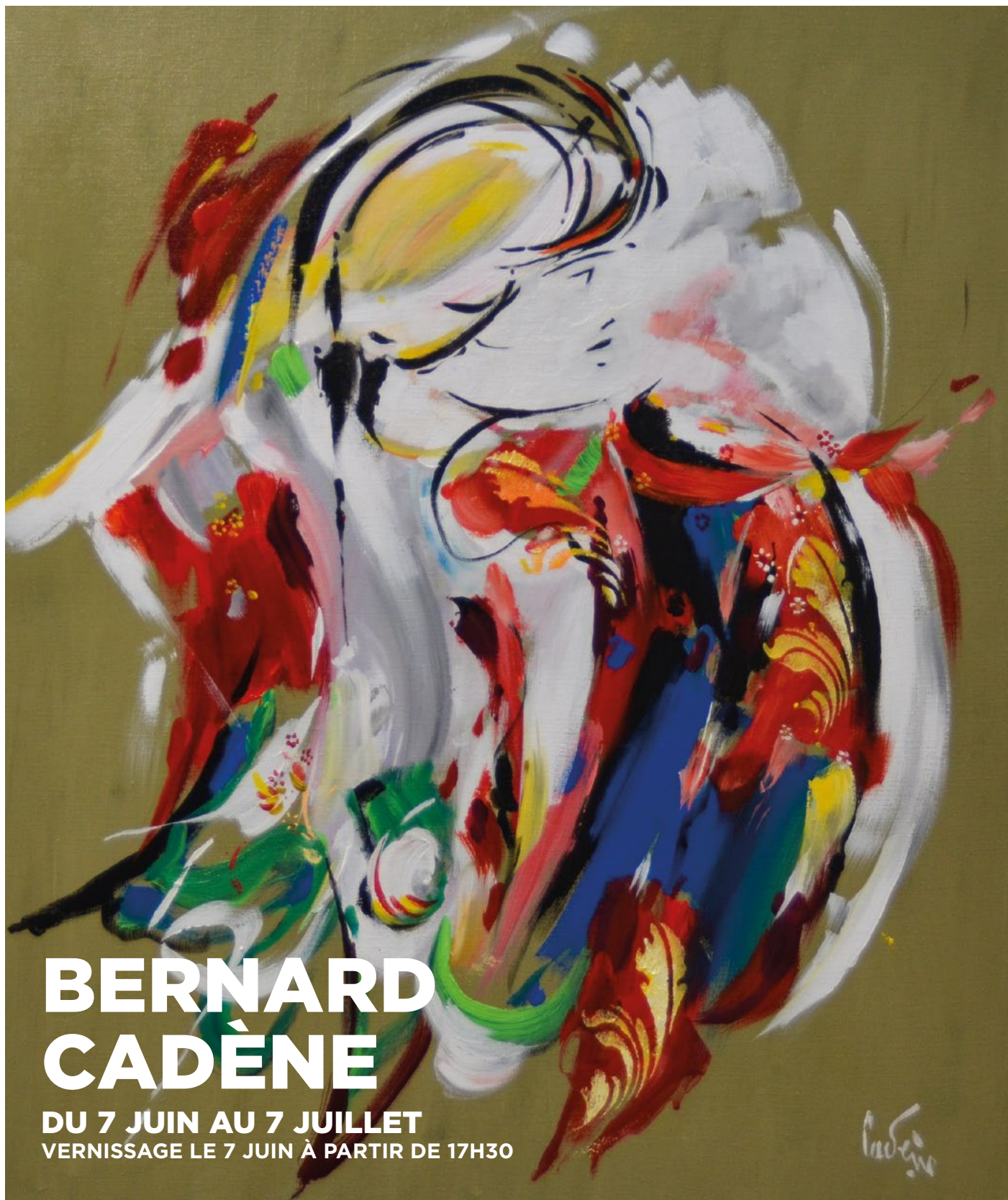

BERNARD CADÈNE

DU 7 JUIN AU 7 JUILLET
VERNISSAGE LE 7 JUIN À PARTIR DE 17H30



David Sanchez dans son atelier à Saint-Gauzens dans le Tarn.

Réveiller les meubles endormis

Entre Albi et Toulouse, [David Sanchez](#) offre une cure de jouvence aux meubles anciens et donne une nouvelle chance aux cuisines en bois massif trop sombres. Il accompagne également les particuliers dans leurs projets de changer de décoration.

LA RÉDACTION - PHOTOS PATRICK ANTONINO

Héritier de meubles de famille anciens peut, à première vue, ne pas être un cadeau. Le temps et les modes sont passés dessus. Pourtant leur histoire nous attache à eux et, à y regarder de plus près, la qualité de leur conception et de leur fabrication force le respect. David Sanchez a transformé sa passion pour le relooking de meuble et la décoration en métier. En 2023, le Tarnais a créé son entreprise, [Sanchez Conseil Déco](#), à Saint-Gauzens, à proximité de Cabanès, entre Albi et Toulouse. On lui confie des meubles en stratifié, en merisier, chêne,

châtaignier massifs souvent vernis ou abîmés qu'il remet au goût du jour. À l'aide de ponceuses, scies, défonceuses, visseuses, aérogommage à grain très fin, il transforme des salles à manger complètes en bois foncé (table, buffet) tristes à mourir en des meubles en bois massif brut recouverts d'un vernis mat incolore de toute beauté. Même chose pour des chambres anciennes (lit, chevet, armoire, commode), des bibliothèques, des vaisseliers... On fait également appel à lui pour redonner, à moindre coût, une nouvelle jeunesse à une cuisine ancienne en bois massif ou en stratifié. « Je décape puis je repeins les caissons et



Commode et vaisselier en merisier après rénovation.



Buffet de salle à manger en chêne massif après rénovation.



David Sanchez pose devant un piano droit qu'il a réparé et décapé avant de lui appliquer un apprêt anti-tanin puis une peinture Bleu de Sèvres de Libéron pour terminer par un vernis spécial peinture.

Buffet rénové recouvert de peinture Bleu de Sèvres de Libéron et de dorures à la feuille d'or.

les façades. Il est aussi possible de remplacer le plan de travail et la crédence. » Parmi les autres cordes à son arc, David Sanchez propose plusieurs formules de conseils déco allant de la simple visite avec rapport à la clé à la création de plans d'aménagement en 3D avec rendus visuels et le shopping avec les clients suivi de l'installation des meubles et accessoires. Enfin, l'expert propose également des stages sur deux demi-journées de relooking de meuble, l'occasion de donner toutes ses ficelles à des clients venus rénover leur propre meuble. ■



Gîte écologique dans le Lacaunais

La designer [Capucine Briand](#), installée dans les monts de Lacaune, a transformée une grange en gîte écologique chaleureux dans un hameau proche de son village de Viane.

LA RÉDACTION



Chaleureuse entrée. Porte réalisée en châtaignier par le menuisier du village d'à côté. Escalier en frêne.



Un banc en chêne est idéal pour se déchausser. Un petit placard discret dissimule la partie technique : chauffage au sol, tableau électrique...

Dans les monts de Lacaune, dans un hameau non loin du village de Viane, un couple de vétérinaires possède une grange. La transformer en gîte leur permettrait des locations saisonnières. Lorsque la designer Capucine Briand la visite pour la première fois, il lui faut escalader les bottes de foin pour juger du potentiel, de la surface de 50 m², du faitage à 5,50 m, des belles poutres, des murs en pierre traditionnelle, des recoins et de la cheminée. Les clients lui demandent de plancher sur un gîte capable d'accueillir un couple avec enfants, aménagé dans une ambiance industrielle, en vogue à ce moment-là. Au rendez-vous suivant, la professionnelle leur présente plans et 3D, sans couleurs ni

textures, de manière à se concentrer sur les volumes, les espaces et les circulations. Capucine Briand leur propose d'augmenter la surface habitable en créant une mezzanine de 20 m², un espace destiné aux enfants. Au rez-de-chaussée, une grande pièce à vivre conviviale et une chambre avec salle de bains et un wc. Les plans validés, la Tarnaise d'adoption planche sur l'ambiance. Si elle revient vers le couple avec la réponse à leur commande au style industriel, elle leur soumet également une proposition qui fait la part belle aux matériaux naturels et chauds tels que le bois et l'enduit à la chaux teinté rouge légèrement ocre, qui retient leur préférence. Une fois les plans et le dossier technique terminés, c'est aux artisans de deviser, puis au chantier de commencer. C'est en définitive un projet à forte plus-value écologique qui voit



*Tendance Cuisine
à Saix a réalisé
**une cuisine tout
équipée**, brun rouge.
Plan de travail en
stratifié imitation
bois. Timbre d'office
accessible aux PMR.
Fenêtres et tablettes
d'appui réalisées
en châtaignier par
le menuisier du
village d'à côté.
Table et chaises de
famille. Le sol du
rez-de-chaussée
est recouvert de
travertin posé en
opus romain de chez
Granier Diffusion,
producteur et
distributeur en pierre
naturelle, basé à
Lacause.*





Pièce à vivre néo rurale. Murs peints en blanc dans une nuance un peu plus chaude, mêlée d'une pointe de rouge. Le canapé se love dans l'ancienne cheminée. Si tous les linteaux d'origine ont été pris dans l'isolation, comme celui de la cheminée d'origine, Capucine Briand a fait le choix de les rappeler par la pose d'un décor en faux linteaux en chêne. Table basse en chêne chinée, canapé, pouf et suspensions en herbier de [La Redoute Intérieurs](#).





Le claustra de la mezzanine a été réalisé en châtaignier par [Allure et Bois](#). Basée sur Montpellier, l'entreprise conçoit et fabrique des claustras et moucharabiehs sur mesure. La forme géométrique projetée au sol du rez-de-chaussée une ombre qui évolue au fil de la journée. La structure du claustra tranche aussi avec la forme irrégulière des poutres. À l'étage plancher en pin sur solivage en douglas.



Garde-corps en filet tendu de chez [Cordages Gautier](#).



le jour. Charpente rénovée, fermes apparentes sablées puis lasurées. Toiture refaite en ardoise. Panneaux solaires photovoltaïques sur un pan du toit, trois fenêtres de toit Velux sur l'autre. Isolation thermique hiver/été, isolation phonique et étanchéité par la pose de l'isolant réflecteur alvéolaire Hybris de chez Actis. Cloisons et doublages plaques fibres-gypse Fermacell. Menuiseries en châtaignier. Sol en travertin au rez-de-chaussée, plancher en pin à l'étage. Raccordement à une cuve béton existante dans le sol pour récupérer l'eau de pluie du toit pour l'envoyer dans le circuit d'eau de la maison pour les WC et la machine à laver avec phytoépuration pour les eaux sales.

Après un an de travaux, le résultat est très chaleureux. Les locataires semblent ravis, appréciant un gîte en résonance avec la nature alentour et les nombreux animaux des propriétaires autour. ■



La chambre parentale se pare d'un très beau panoramique de chez [Isidore Leroy](#) en tête de lit qui donne de la profondeur à la pièce. Modèle Forêt de Bretagne, paysage inspiré de la végétation et de la côte de Bretagne. Un des tons verts du papier peint a servi à choisir la peinture d'un des autres murs de la chambre. Suspension en bambou tout en légèreté de chez La Redoute Intérieurs. Chevets en raphia.



La salle de bains privée de fenêtre même teintes claires, grands carreaux de la marque Ragno ([CCL Castres](#)), receveur de douche extra plat Delta accessible aux PMR, objets stylisés de la marque Pellet pour les PMR (barre d'appui...). La vasque Conca d'Idéal Standard ([CCL Castres](#)) repose sur un plan de travail en bois traité.



© Marine Blue photographie.

LA DESIGNER D'ESPACE ET D'OBJET

Capucine Briand

Originaire de banlieue parisienne, [Capucine Briand](#) est diplômée d'un Bachelor en Design d'Espace à l'école Supérieure de Design des Landes. Après un Mastère en Design Global Recherche et Innovation, à l'école Bordelaise de Condé Créasud, elle intègre une agence de création globale alliant design produit, identité graphique et architecture d'intérieur. Quelques années plus tard, et une solide expérience en poche, elle ouvre en mai 2021 son propre studio de design au cœur du Tarn, dans les montagnes des Monts de Lacaune, Capucine Briand Design. Sa double casquette, designer d'espace et designer produit, lui permet de travailler, dans tout le Tarn et au-delà, sur des projets de rénovation pour les particuliers comme sur des projets pour les professionnels : restaurants, boutiques... Côté produit, mobilier et objet, elle travaille le PVC, le bois, le métal et bien évidemment le granit du Sidobre, dont elle a fait des meubles, des objets de sanitaire, une table d'orientation...

Charpentier couvreur **Vincent Naert** (Viane). Plaquiste peintre **Jean-Yves Segulier** (Fontrieu). Électricien, plombier, chauffagiste **Lilian Alvernhe** (Brassac). Menuisier ébéniste **Ludovic Enjalbert** (Lacaze). Cuisiniste **Tendance Cuisine** (Saïx). Carreleur **Entreprise Bétirac Fils** (Lacaune). Créateur de claustras **Allure et Bois** (Le Crès).



“

Idéalement située dans l'un des secteurs les plus prisés d'Albi, cette maison de ville de caractère offre un cadre de vie idéal, où authenticité, élégance et confort moderne trouvent un parfait équilibre.

TRANSACTION

LOCATION

GESTION LOCATIVE

SYNDIC

SERVICES

229 Avenue
Colonel Teyssier
81000 ALBI

05 63 43 45 10
contact@lagencerie.fr

A VENDRE

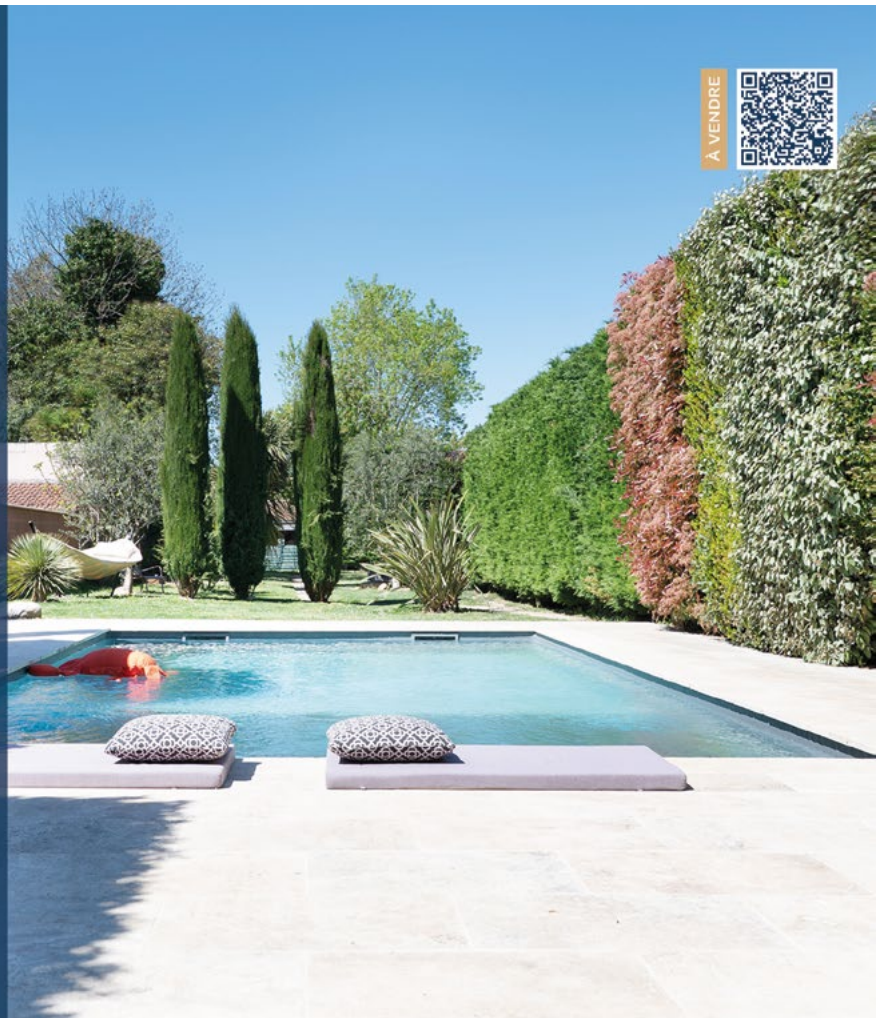



Camille Routélous

Designeuse artisanne

C'est dans un lieu chargé d'histoire, au premier étage de l'abbaye de Sorèze, que se situe l'atelier de [Camille Routélous](#), designeuse textile et cheveux. La créatrice réalise du mobilier et des vêtements confectionnés à partir de fils de cheveux et de laine tissés.

ARTICLE MARION GISQUET

PHOTO PORTRAIT :
MAÏA ZNIBER ET YORANE OBADIA

Dans ses projets, Camille ne cesse de rendre sa noblesse au cheveu : « Le cheveu était pour moi un vecteur de réflexion sur l'identité chez l'individu, sur la féminité, sur le sacré. Le cheveu est précieux. C'est une matière résistante et résiliente à la fois. » Elle offre ainsi une autre façon de penser l'habitat. Tout commence lors de son projet de fin d'études en master aux Beaux-Arts de Toulouse : « J'ai eu l'idée de créer une cabane en cheveux, pensée comme un refuge contre le froid et le bruit qui régnaient dans l'atelier où l'on tra-



© Céline Z Photographie

vallait. Je me suis alors rendu compte que la cabane, pensée comme une micro-architecture à taille humaine, isolait phoniquement et qu'elle gardait la chaleur du corps : le cheveu a également des propriétés thermiques. » Il y a 6 ans, la jeune designeuse mettait au point un fil obtenu à partir d'un mélange de laine et de cheveu. Quand elle se lance dans l'aventure, la technique est encore méconnue des manufactures de textiles. Après des mois de recherche technique et une longue phase de démarchage, Camille Routélous collabore finalement avec la filature Superyarn, en Ariège. « Ce fut une rencontre très riche. On a accompli cette expérience ensemble. » Afin de réduire l'empreinte carbone de son travail et par souci éthique, la Tarnaise d'origine s'entoure de partenaires locaux, situés entre Albi, Castres et Toulouse, notamment pour la collecte des cheveux.



© Jason Elmoznino.



© Jason Elmoznino.

En 2022 elle perfectionne sa pratique en suivant une formation de tapisserie décoration et présente sa première collection Ao. Pensée comme un manifeste, celle-ci embrasse une dimension environnementale et écologique tout en défendant le travail artisanal et la recherche de matières innovantes pour repenser l'habité. Aujourd'hui, ses collections se déclinent dans une gamme d'assises, de paravents, de vêtements et d'accessoires. Inspirée, la créatrice résume ce qui guide les pièces qu'elle dessine et façonne à la main : « L'artisanat et le design textile me permettent d'interroger nos usages et proposer des alternatives responsables ». ■



© Céline Z Photographe



© Céline Z Photographe.

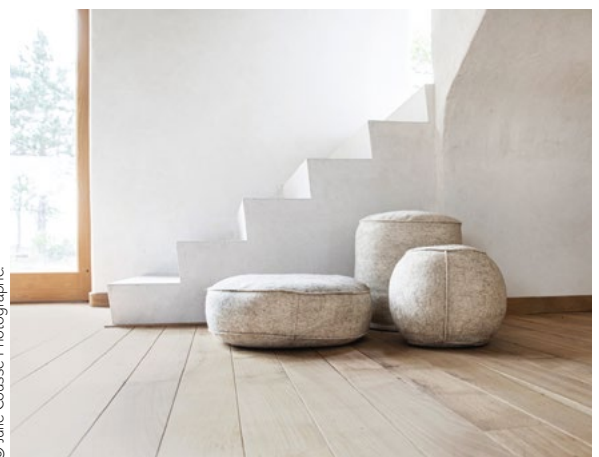

© Julie Cousse Photographe

Canapé et fauteuil **Low Lita** de [Slide](#). Réalisés en polyéthylène avec la technologie du rotomoulage. Plusieurs couleurs, laques et finitions disponibles. Canapé en L.118xP.80xH.70cm. 695 €. Fauteuil en L.78xP.80xH.70cm. 466 €.

Chez [Calidéco](#) (Gaillac).

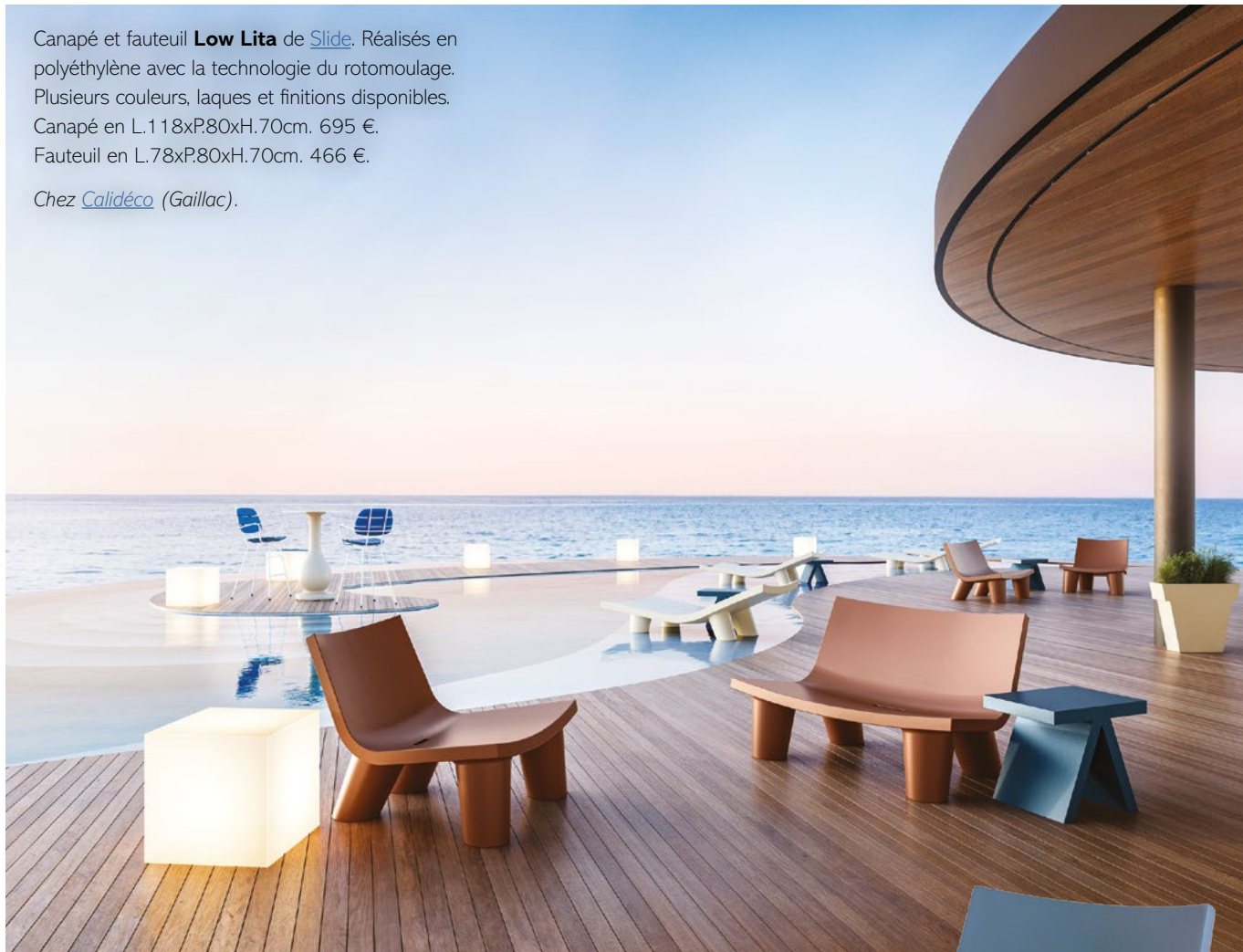

Esprit outdoor

Pour vos espaces extérieurs, explorez notre sélection pensée pour créer une ambiance chaleureuse et élégante au grand air.

LA RÉDACTION



Canapé d'angle **Lagoon**, idéal pour dessiner un horizon de détente sur la terrasse. Modèle ci-contre composé d'un batard + angle de largeur 250 cm + 2 dossiers monoblocs nomades. Existe en différents coloris et dimensions, mousse spéciale Dryfeel. 8 520,98 €.

Chez [Maison XXL](#) (Puygouzon).

SHOPPING ESPRIT OUTDOOR



Fauteuil **Folio** de [Nardi](#).

Assise dédiée à la relaxation en extérieur, fabriquée en résine et fibre de verre ajourée. Disponible en 5 coloris différents. Prix en boutique.

Chez [Ghasel](#) (Puygouzon).



Lampe **Balad²** de [Fermob](#). Nouvelle version de la lampe nomade et intuitive disponible en 5 coloris métal ou en version Bamboo. H. 25 cm. Prix sur demande.

Chez [Jardinerie Tarnaise](#) (Albi et Castres) et [Tryptik](#) (Albi).

TRYPTIK

CONCEPT STORE

Au centre d'Albi, Carole et son équipe vous accueillent chaleureusement pour vous faire découvrir leur passion pour les grandes signatures du design. Découvrez les marques Nardi et Jardinico, spécialistes italien et belge du lifestyle et du mobilier extérieur.



40, AVENUE GÉNÉRAL DE GAULLE 81000 ALBI
05 63 38 31 46

www.tryptikdesign.fr  Tryptik.concept.store  [tryptik_concept_store](https://www.facebook.com/tryptik_concept_store) 



1.



2.



3.



4.



5.

1. Lampe **Archigrande** de [Fatboy](#). 1029 €. Chez [Tryptik](#) (Albi).
2. Table d'extérieur en **Teck massif**. 2 245 €. Chez [Esprit Maison](#) (Graulhet).
3. Tapis outdoor **Unikko** de [Marimekko](#) en vert poussiéreux. 490 €. Chez [Tryptik](#) (Albi).
4. Chaise empilable en **Teck massif**. 310 €/pièce. Chez [Esprit Maison](#) (Graulhet).
5. Canapé modulaire **Maximo 5** de [Nardi](#). Prix en boutique. Chez [Ghasel](#) (Puygouzon).
6. Tapis d'extérieur **Zeno** de [Vivaraise](#). À partir de 160 €. Chez [Calidéco](#) (Gaillac).

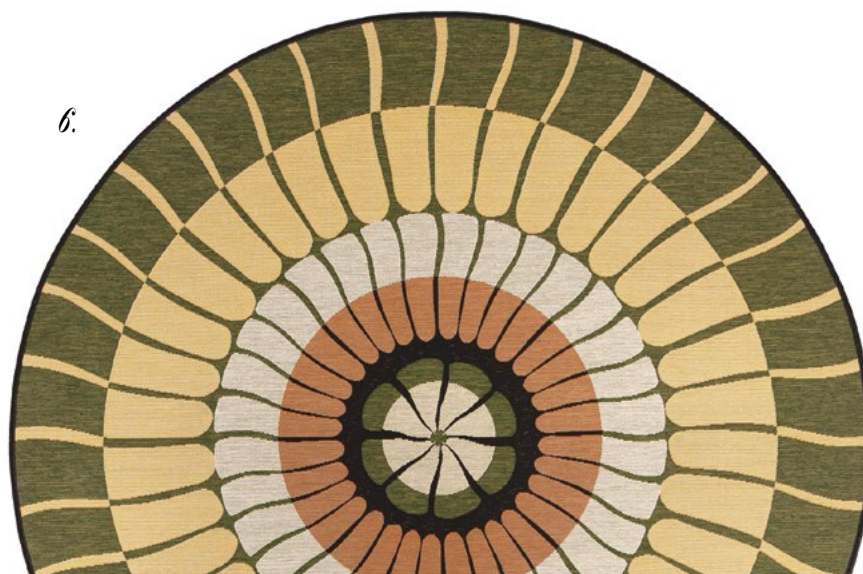

6.

Collection **Africa** de chez [Vondom](#) aux formes simples et naturelles. Plusieurs couleurs disponibles. Fauteuil Africa L.62xP.57xH.72cm à partir de 340 €. Canapé Africa 2 ou 3 places L.127/172xP.74xH.75cm à partir de 960 €.

Chez [Calidéco](#) (Gaillac).





Salon **Arizona** de [Ozalide](#). Teinte terre battue chaleureuse et structure en aluminium effet bois. Coussins en tissu oléfine. Ensemble alliant confort, durabilité et élégance. 999 €.

Chez [Jardinerie Tarnaise](#)
(Albi et Castres).



Fauteuil **Lounge** de la collection Luxembourg de [Fermob](#). Structure en tubes d'aluminium. Nombreux coloris disponibles. 439 €.

Chez [Tryptik](#) (Albi).



Borne **Volga** de [Trio Lighting](#) en fonte d'aluminium. Coloris anthracite. Ø12xH.100cm.

Chez [Lumicenter](#)
(Puygouzon).



Table et fauteuil de la collection **Lumi** de [Sema Design](#). Table : Hauteur 76 cm. 199 €. Fauteuil : 89 €.

Chez [Fabrique de Styles](#)
(Lescure-d'Albigeois).

Table et table basse avec pied central de la collection **Mentha** de [Musola](#). Plateau en céramique laminé sur un support en verre. Disponibles en sept hauteurs différentes. Voir prix en boutique.

Chez [L'Entrepôt Contemporain](#) (Puygouzon).



Transat **Sunbun Daybed** de [Fatboy](#). Structure en aluminium et textile oléfine. Version terracotta et stripe orange crème. L.212xP.97xH.93cm. Plusieurs couleurs disponibles. 1029 €.

Chez [Tryptik](#) (Albi).

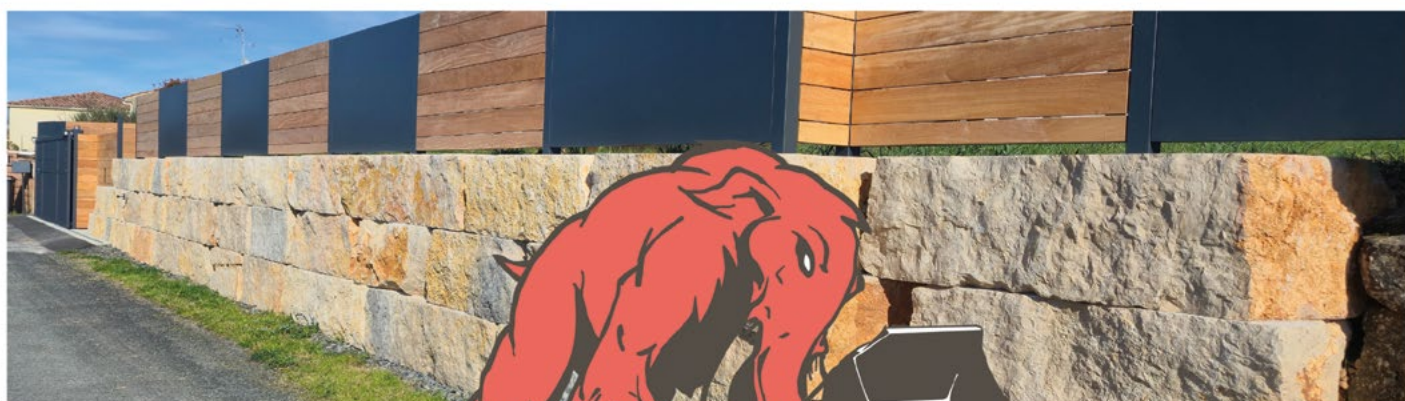

ÉCO Terrassement

ASSAINISSEMENT / ENROCHEMENT / TP / DÉMOLITION / VOIRIE / TRANSPORT



06 17 61 97 88

Devis offert
15 chemin du pigeonier- 81990 Cambon



Fauteuil réglable **Folio** de [Nardi](#) en polypropylène. 5 couleurs disponibles. Prix en boutique.

Chez [Ghasel](#) (Puygouzon).

Applique **Brick²** de [Roger Pradier](#) en aluminium. Vitrage en verre clair ou noir. Nombreuses couleurs de structure. 250 €.

Chez [Lumicenter](#) (Puygouzon).



Assises en tissu **Crossroads** de la collaboration entre la [Maison Pierre Frey](#) et l'artiste [Jean-Charles de Castelbajac](#). Jacquard haute performance pour l'intérieur comme l'extérieur. 342 €/ml en 134 cm.

Chez [l'Atelier Toile de Lin](#) (Albi).



Parasol en tissu rose de [Kaemingk](#). Ø250xH.235cm. 149,90 €.

Chez [Fabrique de Styles](#) (Lescure-d'Albigeois).

Balçoire **Niu** de [Musola](#). Véritable nid douillet de forme concave en tubes d'acier inoxydable. Peut être posée ou suspendue à un support fixe. Avec structure au sol : L.143xP.126xH.201cm. Balçoire seule : L.94xP.98xH.148cm. Plusieurs coloris disponibles. Voir prix en boutique.

Chez [L'Entrepôt Contemporain](#) (Puygouzon).



Table à dîner **Bloom** en céramique et verre trempé. Piétement en métal moderne.
L.180xH.76cm + 2 allonges de 50 cm.
Finition du plateau au choix. 3 241,98 €.

Chez [Maison XXL](#) (Puygouzon).

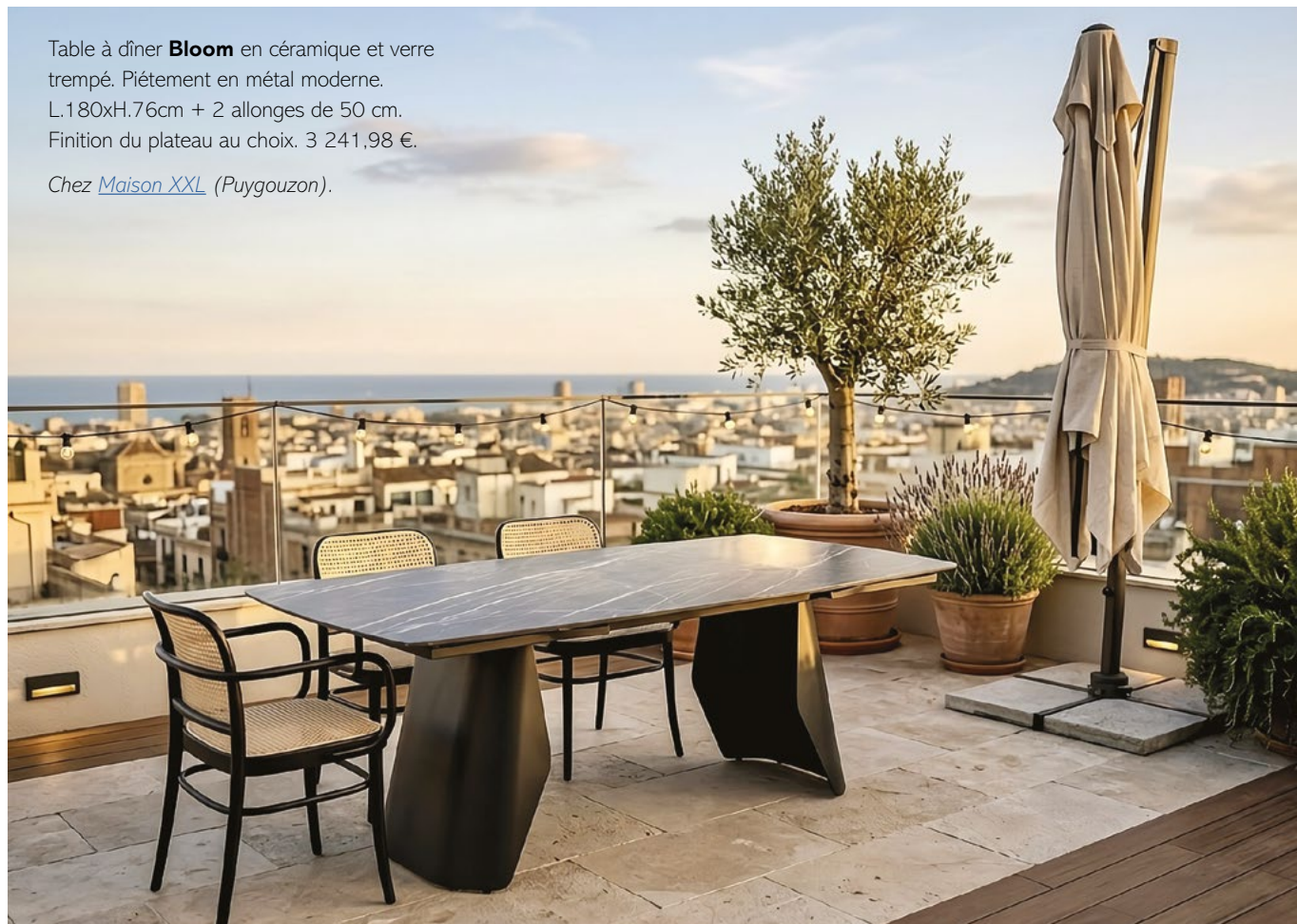

Fauteuil d'extérieur **Mundo** de [Bloomingville](#). Fibre synthétique et tissu. Coloris vert-beige.
L.87xP.74xH.72cm. 479€.

Chez [Esprit Maison](#) (Graulhet).



Fauteuil et table basse **Blos** de [Slide](#).
Collection créée par le designer Karim Rashid caractérisée par une forme ronde et idéale pour l'extérieur. Existe en plus d'une dizaine de couleurs. Voir prix en boutique.

La marque est disponible chez [Calidéco](#) (Gaillac).

FENOUILLET

179 route de Paris
31150 Fenouillet

05 62 75 31 30

MONTAUBAN

1355 route du Nord
82000 Montauban

05 82 73 07 97

CARAMAN

Route de Toulouse
31460 Caraman

05 61 83 64 48



Fenêtres



Portes d'entrée



Portes de garage



Volets



Stores



Portes d'intérieur



Escaliers

JE CONSTRUIS...



Menuiserie Briol Batiman est un acteur reconnu pour équiper les maisons neuves en menuiseries et fermetures depuis plus de 30 ans.

JE RÉNOVE...

Le label RGE de notre entreprise vous permet d'accéder aux aides de l'État pour la rénovation énergétique.



EXTÉRIEUR & DESIGN
BY MENUISERIE BRIOL

J'AMÉNAGE MON EXTÉRIEUR...



PERGOLAS



CARPORTS



ABRIS & POOLHOUSES



PORTAILS



STORES & MOUSTIQUAIRES



MOBILIER de JARDIN



SPAS

SHOWROOM de 500 m²

23 ter chemin de Lasserre 31130 Flourens
05 82 95 20 42

(À 10 mns sortie rocade N°17)



51^e
ÉDI.

2026



LA FOIRE D'ALBI

28 MAI
1 JUIN

ENTRÉE
GRATUITE

FOIRE-ALBI.FR

Création graphique : DreamCom®





Affiche intitulée **Flamboyant**.

Création de Bartha Hendrica

Philippina van Dolder.

Relief Editions. 35 €.

Chez [Les Artisans du Cadre](#)

(Albi).



Lampe **Claris** de Boudet et [C-Création](#). Un luminaire vintage et floral. Céramique colorée et métal rose. H.42xØ23cm. 69 €.

Chez [Lumicenter](#) (Puygouzon).

Fête des mères

À l'approche de la fête des mères, découvrez notre sélection d'idées cadeaux pour lui faire plaisir avec attention et élégance.

LA RÉDACTION



© Carla Cimatoradsky Photographie.

Coffret parfumé confectionné par [Albi Chérie](#). Composé d'un parfum d'intérieur aux parfums de grasse (senteur au choix) et d'un cœur d'argile à parfumer et à suspendre. 27,90 €.

Chez [Albi Chérie](#) (Albi).

Coffret **Savons d'été** d'[Albi Chérie](#) composé de deux savons-soins Orange le soleil et Mille fleurs, accompagnés d'un étui à savon en silicone made in France. 36,40 €.

Chez [Albi Chérie](#) (Albi).



© Carla Cimatoradsky Photographie.



Panneau mural tufté de [Madam Stoltz](#) pour une ambiance bohème. Coton, latex et bois. L.60xH.100cm. 45 €. Tabouret en fer, lampe de table en émail, conque en grès et vase en verre également de la marque Madam Stoltz.

Chez [Ma Bicoque](#) (Albi).

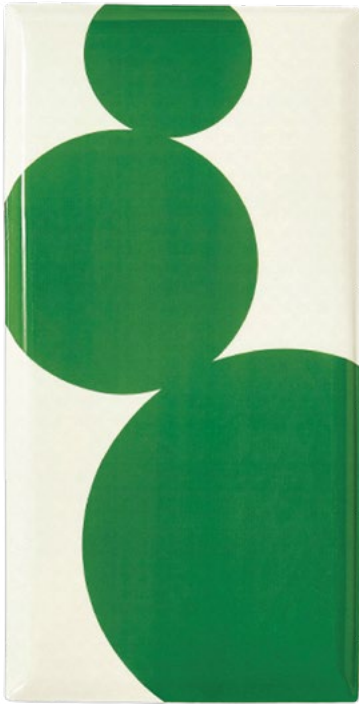

Vide-poche
rectangulaire
Astre de chez
[Gangzai](#). Collection
Geometrica de 39 €
à 75 €.

Chez [Hexagone](#)
[Décoration](#)
(Castres).



Théière et tasse en porcelaine de la
collection **Carte blanche** de [Serax](#).
Tasse à partir de 19,50 €
et théière à 65 €.

Chez [Tryptik](#) (Albi).

Petit cabas du pays en pneu
recyclé de la marque [Tadé](#). Pour
l'intérieur ou l'extérieur. 17 €.

Chez [Ma Bicoque](#)
(Albi).



Bougie d'extérieur artisanale
en béton, uniquement pour usage
outdoor. [Collections Mon Dada](#). Cire
sans parfum ajouté. Ne fond pas au
soleil. De 109 € à 205 €.

Chez [Tryptik](#) (Albi).





Théière et bol en grès de la céramiste [Candice Vannier](#). Poignée en laiton réalisée par un dinandier à Condel et courbes élégantes pour un résultat unique hors du temps. Théière 130 € et bol 22 €.

Chez [L'Hirondelle](#) (Lisle-sur-Tarn).

Fête des pères

Pour célébrer la fête des pères, laissez-vous inspirer par notre sélection d'idées cadeaux pensées pour lui faire plaisir avec justesse et caractère.

LA RÉDACTION



Playmobil en bois XL de [Artoyz](#). Version revisitée du fameux personnage en bois massif, imaginée par Jakob Burgsø. Épuré, intemporel, mais toujours fidèle à l'esprit d'origine, ce Playmobil devient une pièce de décoration unique. 280 €.

Chez [Hexagone Décoration](#) (Castres).



Affiche **Rugby** de [Maud Peloq](#). Salam Editions. 29€.

Chez [Les Artisans du Cadre](#) (Albi).



Bouée Petites Pommes. Un classique de l'enfance revisité et conçu avec le souci du détail nécessaire pour durer plusieurs saisons. Plusieurs coloris disponibles. Ø120cm. 55 €.

Chez [Tryptik](#) (Albi).

Abonnez-vous à la version papier de MA MAISON

édition Toulouse
JANVIER - FÉVRIER 2025
#48

MA MAISON

DÉCORATION | RENOVATION | AMÉNAGEMENT EXTÉRIEUR | JARDIN

Selection TAPIS
Douceur DES TISSUS
PLONGÉE salle d'eau
MINIMES
Toulousaine transformée

40 ans de 40 ans de la région
www.ma-maison.mag.fr

Les Artisans
— du CADRE —

ENCADREMENT - DORURE - RESTAURATION

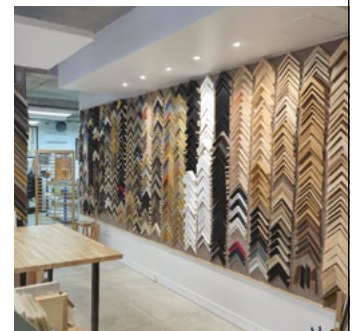

78 avenue Gambetta - 81000, Albi
09 79 14 29 25
atelier@lesartisansducadre.com
www.lesartisansducadre.com





Malette Barbecue portable de [Gentlemen's Hardware](#). Compact, léger et simple à utiliser. Acier inoxydable. Malette fermée : L.40,6xP.27,9cm. 89,90 €.

Chez [Fabrique de Styles](#) (Lescure-d'Albigeois).



Horloge **Air du temps** de [Kartell](#). Conçue par Eugeni Quitllet, cette horloge est élégante, simple et trouve sa place dans tout type d'intérieur. 153€.

Chez [Hexagone Décoration](#) (Castres).



© Carla Cimoradsky Photographie.

1. Coffret **Porte-savon** contenant un savon au charbon et un porte-savon en marbre bleu. 6,80 €. **2.** Coffret « Papa barbu tout doux » avec une huile de soin et un savon à barbe. 19,80 €.

Chez [Albi Chérie](#) (Albi).

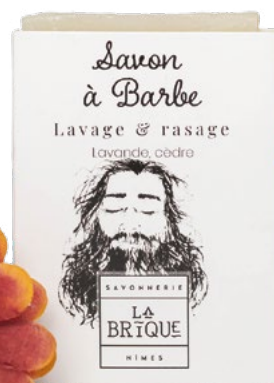

© Carla Cimoradsky Photographie.



Lampe **Foza** de [C-Création](#). Verre coloré style pop décliné en huit coloris audacieux. Icône rétro minimaliste inspirée des années 1970. Finition brillante 89 €.

Chez [Lumicenter](#) (Puygouzon).



böbby

RESTAURANT

It's Fun, It's Delicious



Marché de céramique contemporaine

Du 6 au 7 juin, le marché de céramique de Giroussens fait son retour pour une nouvelle édition. Que vous soyez passionné de céramique ou simplement curieux de découvrir de belles créations, ne manquez pas ce rendez-vous au cœur d'un charmant village tarnais.

LA RÉDACTION

Le 35^e marché de céramique contemporaine de Giroussens dans le Tarn se tient le week-end du 6 et 7 juin. La céramique contemporaine s'installe dans les rues du village pour deux jours de 10h à 19h.

Depuis 1991, chaque printemps, le marché réunit une sélection de 65 céramistes venus de France et d'Europe. Au fil des années, cet événement est devenu incontournable, s'inscrivant dans le paysage local tout en rayonnant dans le grand Sud-Ouest de la France. Il accompagne l'évolution de la céramique, participe à son renouveau et offre un moment unique pour les amateurs et le grand public.

Au cœur du marché, un Carré sculpture met à l'honneur des céramistes privilégiant l'expression sculpturale. C'est l'occasion pour ces artistes d'exposer en plein air des pièces majeures de leur production. À Giroussens, ce sont aussi de nombreuses opportunités de rencontres et d'échanges dans une ambiance très agréable.

Enfin, profitez-en aussi pour découvrir l'exposition *Barock - Trop c'est juste assez* au [Centre céramique de Giroussens](http://www.centre-ceramique-de-giroussens.com).

+ D'INFOS : association Terre et Terres www.terre-et-terres.com

En bref

35^e marché de Céramique contemporaine de Giroussens

Dates : **6 et 7 juin**

Lieu : **Giroussens**.

● 65 exposants céramistes présentent leurs créations au marché de céramique contemporaine.

● Carré sculpture. Les céramistes invités : Akashi Murakami, Ielizaveta Portnova, Rejean Peytavin et Claude Devillard.

● Exposition *Barock - Trop c'est juste assez* au Centre céramique de Giroussens.

● Un atelier modelage et initiation tournage pour les petits et les grands.

● Un stand de matériel céramique.

● Le café céramique.

SHOPPING SPÉCIAL

CÉRAMIQUE CONTEMPORAINE

Retrouvez tous les créateurs présentés dans ce shopping au marché de céramique contemporaine de Giroussens qui se tiendra les 6 et 7 juin.

LA RÉDACTION



Collier clown

[Marie-Noëlle Luboff](#)

Collier en porcelaine composé de petites perles tubulaires, entièrement façonnées à la main, une à une. 75 €. Une invitation légère à l'évasion.



Médailon

[Jeanne Saterno](#)

Modelage de la faïence blanche au pincé. Médailon 6 cm sur l'image. 25 €. L'artiste crée des pièces uniques aux formes volontairement imparfaites.



Bol tellurique

[Eric Faure](#)

Porcelaine brute, glaçure transparente à l'intérieur. Pièce réalisée en deux parties : une bande texturée rapportée sur une base tournée. H.10,5xØ12,5cm. 240 €.



Vases bobines

[Julie-Zoé Michel](#)

Grès, décor engobes et engobes chamottés. Construction tour et plaque. Entre 45 et 60 cm de hauteur. Prix sur demande.



Théière

Marjolaine Bosch

Théière en porcelaine, acier forgé, émaux et sables. H.28xØ15,5cm. Contenance 750 ml. 190 €.

Abat-jour

Tanguy Fraiture

Abat-jour en grès rouge réalisé au tour, brut à l'extérieur. H.10,5xØ21cm. 110 €. Le grain (chamotte) est révélé sur le haut de l'abat-jour et la partie basse est polie. L'intérieur est émaillé d'une fine couche de blanc.



Boîte

Francis Capapé

Grès décoré avec des terres colorées appelées engobes. 380 €. Un univers où la poésie et l'humour se côtoient.

Vase sculptural

Eric Faure

Porcelaine et émail blanc satiné. Pièce tournée puis sculptée en facettes. H.62xØ18cm. 900 €. L'ensemble évoque une architecture imaginaire.



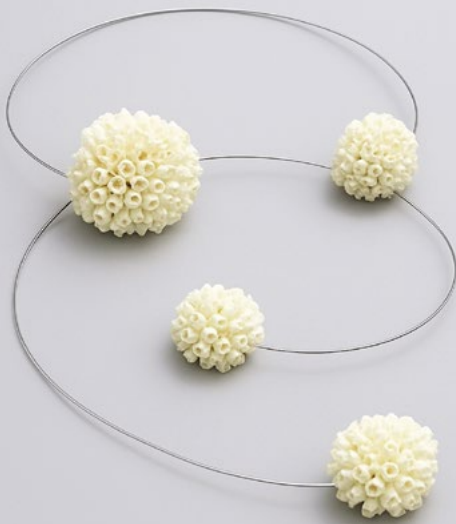

Collier zen

Marie-Noëlle Luboff

Collier composé de minuscules boules de porcelaine, façonnées à la main puis montées une à une. 95 €.

Merveilleux jardin

Céline Blanc

Théière unique avec mélange de graphisme et de couleurs sur porcelaine à cru. H.42cm. 240 €. Le motif raconte une histoire de paysages sensibles.



Bouteilles

Francis Capapé

Grès décoré avec des terres colorées. 250 € la bouteille. Les couleurs se mêlent (orange, jaune, rouge, bleu) pour créer une profondeur lumineuse, tandis que l'intérieur est recouvert d'un émail satiné uni.

Table et tabouret

Tanguy Fraiture

Jeu de texture précis pour ces pièces réalisées au tour de potier en grès rouge brut et non émaillé. Table : H.49xØ47cm. 1200 €. Tabouret : H.36,5xØ28cm. 600 €.



Bol

Marjolaine Bosch

Bol en porcelaine, émaux, roches et sables. H.5xØ14cm. Contenance 310 ml. 38 €. Pièce réalisée au tour de potier.



Maison de maître dans le Tarn

Dans le Tarn, la rénovation d'une maison de maître par les architectes [Benjamin Godiniaux](#) et [Camille Eychenne](#) lui a restitué son esprit d'origine, avec tout le confort moderne, au prix d'une importante restructuration.

LA RÉDACTION - PHOTOS BENJAMIN GODINIAUX

Spécialisé dans les projets pour les particuliers, l'architecte parisien Benjamin Godiniaux a l'habitude de travailler partout en France : « Je vais là où mes clients me mènent ». C'est le cas de la rénovation lourde de cette maison de maître nichée dans le Tarn. Ses nouveaux propriétaires avaient par le passé déjà confié la rénovation de leur appartement parisien à l'architecte. Pour ce nouveau projet, Benjamin Godiniaux va s'appuyer sur l'architecte Camille Eychenne, basée sur place.

Été 2022, le binôme d'experts ouvre les portes de cette bâtisse immense construite en 1900 et dont les derniers travaux remontent aux années 1980. Les anciens propriétaires n'occupaient que deux pièces au rez-de-chaussée des quatre desservies par un immense couloir central. L'étage, à l'identique, aux travaux inachevés, était abandonné, tout comme le second niveau. À l'extérieur, des démolitions sont à prévoir. La plage de la piscine est à refaire.

Les maîtres d'ouvrage lancent la restructuration complète du rez-de-chaussée et de l'étage, nécessaire à les accueillir toute l'année.



Retour aux sources. La façade en pierre locale de Puylagarde et blonde de Virac a retrouvé tout son prestige. Menuiseries et volets bois neufs.



Entrée en matière. Agrandie, la plage de piscine est désormais en frêne thermochauffé. Pour la délimiter, un mur en pierre a été refait.



Esprit campagne. Table basse au plateau fin [Serax](#), table basse au plateau épais [Dutch Furniture](#). Canapé [Maison de vacances](#). Suspensions [Opjet](#). Étagères en bois recyclé de la [Métairie de Montgeard](#). Appliques en céramique émaillée Wepounder. Tapis de chez [Élitis](#). Rideaux de [Bed and Philosophy](#). Tabouret en bois rapporté d'Asie.

Pour Benjamin Godiniaux, l'intérêt du projet a résidé dans la réflexion sur les matériaux. « Construite en pierre locale, de la pierre blonde de Virac et de la pierre de Puylagarde, la demeure était coiffée d'une charpente exceptionnelle. Enlever le crépi des façades, supprimer les enduits ciment, faire les enduits à la chaux, conserver les tomettes au sol, et se passer de plinthes, le tout sans dénaturer la bâtisse d'origine. »

Le plan est modifié. Désormais, la bâtisse compte une chambre avec salle de bains au rez-de-chaussée et 5 chambres à l'étage : une suite parentale, une salle de bains traversante pour deux chambres et une salle de bains commune à deux chambres. Au rez-de-chaussée, côté sud, l'architecte a cherché à exploiter au mieux l'im-

mense couloir de 30 m² qui séparait les deux pièces de part et d'autre de 35 m² chacune. En gommant par endroit les cloisons du couloir, il a permis d'y loger la salle à manger et de réunir ainsi les deux pièces en une immense pièce à vivre : cuisine / salle à manger / salon. Côté est, une porte d'entrée est créée pour accéder directement à la cuisine via un espace vestiaire et rangement. Côté ouest, une fenêtre est transformée en porte pour accéder au poolhouse et à la cuisine d'été par un bel escalier en pierre de taille confectionné avec des pierres de Virac. Le nouveau plan validé, le ballet des artisans peut commencer. « Nous avons tout désossé, retiré ce qui avait été mal refait pour mettre en valeur ce qui existait déjà. »



Enfilade. La salle à manger sépare le salon de la cuisine.
Table de salle à manger
Paddle by Foundry et chaises
et suspension [AM.PM.](#)



Authentique. Cuisine dessinée par l'architecte et installée par [Sixparsix](#), menuisier à Cordes-sur-Ciel. Caissons de chez Ikea et fabrication des portes par [Coverset](#). Cette entreprise normande est spécialisée dans la personnalisation de meubles IKEA.





Détail. Vue en détail du meuble de cuisine. Prise en main en bois massif, façade placage chêne teinté, plan de travail en pierre de lave émaillée Pyrolave par le fabricant [Pierredeplan](#) basé à Castelsarrasin.

Séparation. Le meuble haut sépare l'entrée de la cuisine. D'un côté il offre des rangements, de l'autre il sert à la cuisine pour le réfrigérateur, le four...



Sur mesure. Îlot central dessiné par Benjamin Godiniaux et réalisé par le menuisier [Sixparsix](#) de Cordes-sur-Ciel. Suspension [Frama](#) Eiffel au-dessus de l'îlot.





Unité. Les quatre salles de bains de la demeure disposent chacune d'un meuble en bois à la teinte similaire aux boiseries, et déclinent toutes une même faïence (Lume de [Marazzi](#)) dans une teinte différente vert clair, bleu vert et vert foncé.

Électricité refaite à neuf, tout comme la plomberie. Tout le système de chauffage a été mis à neuf. Chauffage au gaz pour le rez-de-chaussée avec chaudière mixte et radiateurs en acier. Climatisation réversible à l'étage. Toutes les fenêtres ont été remplacées par des modèles en bois à double vitrage. Les volets en bois ont été également remplacés. De nouvelles ouvertures sur les façades latérales ont été créées. La façade principale a été nettoyée, rejointée.

À l'intérieur, enduit à la chaux aux murs, tomettes nettoyées au sol. L'architecte a dessiné le dressing et la cuisine, réalisés par le menuisier Sixparsix de Cordes-sur-Ciel. Par souci d'unité, tous deux ont la même teinte que toutes les boiseries de la bâtisse. Dans les salles de bains, toujours le même meuble, et côté carrelage la même collection Marazzi, seules les teintes changent d'une salle de bains à l'autre : vert clair, bleu vert et vert foncé. Pour l'ameublement et la décoration intérieure, les propriétaires ont pu compter sur les architectes, mais aussi sur la Métairie de Montgeard et Maison Makeba. Si le chantier intérieur a pris fin en 2023, permettant aux propriétaires d'y fêter Noël, les extérieurs ont été livrés en 2025. ■



Six chambres. La maison de maître compte désormais six chambres, l'occasion pour les propriétaires de recevoir comme il se doit famille et amis.



Suite parentale.

Une cloison dans la chambre de la suite parentale sépare le lit du dressing qui ouvre sur la salle de bains carrelée de grès cérame.



L'architecte parisien [Benjamin Godiniaux](#) et l'architecte albigeoise [Camille Eychenne](#).



Belle pièce. Le menuisier [Sixparsix](#) a réalisé un dressing de 5 m de long, comptabilisant 9 portes en chêne teinté et rotin teinté. Au-dessus de la porte de la salle de bains : le caisson de la climatisation.

Menuiseries bois (terrasse, fenêtres et volets, cuisine, dressing, portes) **Sixparsix** (Cordes-sur-ciel). Maçonnerie, taille de pierre **La Vie en Pierres** (Féneyrols). Électricité **SARL Malaterre** (Puygouzon). Plomberie, chauffage **Ets Patrick Bages** (Albi). Terrassement, voirie, assainissement **Tarrisse SARL** (Villeneuve-sur-Vère). Plaquiste, peinture, parquet **Stephan Boutonnet** (Albi). Maçonnerie extérieure **BVZ 81** (Brens). Enduits terre, béton ciré et peintures extérieures **Materia Design** (Castelnau-de-Montmiral) et **L Dekor** (Frausseilles). Automatisation des volets battants **Portelli** (Terressac).

CASTRES RETOUR EN GRÂCE

À Castres, cette élégante maison des années 1930 a retrouvé cohérence et allure grâce à l'intervention sur mesure de [Façades Tarnaises](#).

LA RÉDACTION

Après les travaux.



A

Castres, certaines maisons racontent une histoire dès le premier regard. Celle-ci, construite en 1936, en fait partie. Volumes atypiques, façades généreuses culminant à près de 10 mètres... mais aussi, avec les années, une accumulation de stigmates qui ont fini par brouiller sa lecture, tels que des ajouts de baies vitrées, le rebouchage de fenêtres et un crépi en finition talochée qui s'est encrassé au fil du temps. C'est ainsi que ses propriétaires font appel à l'entreprise

Façades Tarnaises pour redonner cohérence, élégance et protection à cette architecture singulière, sans en dénaturer l'esprit.

Une auscultation minutieuse de l'état des façades permet à Pascal Panis de Façades Tarnaises de dresser un état des lieux complet. Le crépi est globalement en bon état compte tenu de son âge, seulement de petites zones à proximité des fissures sont cloquées. Heureusement les fissures n'ont pas évolué sur les trois dernières années. Les façades poreuses exposées aux pluies ont favori-



Avant les travaux.



Avant les travaux.

sé le développement de champignons. De nombreuses petites réparations seront nécessaires. Les appuis n'ont pas été supprimés lors du rebouchage des anciennes fenêtres. Un nouveau crépi aurait nécessité de piquer la totalité des façades, mais le budget contraint ne le permettant pas, Façades Tarnaises a préconisé l'application d'un film mince haut de gamme, le VERTIKAL FM MAT. Ce produit appliqué en finition est un revêtement spécial rénovation de façades et haute résistance aux intempéries. Imperméable, son effet perlant permet de garder les murs secs. Microporeux, il permet au bâti de respirer laissant la vapeur d'eau présente naturellement dans la maison s'évaporer vers l'extérieur. Son aspect mât et sa haute résistance au vieillissement permettent de réaliser une rénovation esthétique et durable. Côté couleur, pour rester sobre mais élégant, le choix des teintes se porte

sur le gentiane pour les façades et blanc cassé pour les encadrements et surfaces horizontales.

Le chantier peut démarrer avec la mise en place d'échafaudages et la protection des surfaces non traitées (ouvertures, sols). Puis les façadiers commencent le ravalement en piquant les zones non adhérentes, en supprimant les anciens appuis de fenêtre et ponçant les irrégularités des anciennes réparations. C'est au tour ensuite du traitement anticryptogamique, du nettoyage par lavage haute pression, du colmatage des fissures, des diverses réparations et de l'application du fixateur. Chaque tâche a son produit dédié de la marque française VERTIKAL®, Pascal Panis de Façades Tarnaises en est applicateur exclusif dans le Tarn Sud.

Résultat impeccable, un plaisir que Pascal revendique dans chacun de ses chantiers. ■



Après les travaux.



Après les travaux.

JUIN

AU POTAGER

Semez **betteraves** et **choux** pour une récolte à l'automne, **carottes**, **aromatiques** et **poireaux** pour la fin de l'hiver.

Plantez les **patates douces** à 10cm de profondeur et espacées de 30cm. Buttez par la suite quand le plant atteint une quinzaine de centimètres. La récolte se fait en hiver. Notez que la patate douce est une plante grimpante aux jolies fleurs blanches à centre mauve. Pincez les jeunes plants de **courgettes**, de **melons**, de **pastèques** et de **concombres** au-dessus de la 4^e feuille pour les forcer à se ramifier et à produire plus de fruits.

Pulvérisez régulièrement des **purins de préle et d'ortie** en prévention sur vos légumes.

AU VERGER

Sur les **pommiers**, **poiriers** et les **pêchers** : éclaircissez avec un sécateur désinfecté et bien aiguisé les fruits restés en surnombre après la première chute naturelle, vous obtiendrez ainsi des fruits plus gros et l'arbre, moins épuisé, sera en meilleure santé. On compte environ 10 fruits conservés par mètre linéaire. Supprimez les stolons des **fraisiers**.

AU JARDIN D'ORNEMENT

Plantez les **palmiers**, les **fuchsias rustiques** à l'ombre, l'**abutilon** ou l'**hibiscus coccineus** toujours étonnant avec ses grandes fleurs écarlates et des **bananiers**. Plantez des végétaux qui fleurissent la nuit près des lieux de vie comme la terrasse, le barbecue ou la piscine très sollicités en été. Parmi eux, la **Belle-de-nuit** qui se développe très rapidement et forme de belles touffes odorantes.

JUILLET AOÛT

C'est le moment de vous reposer et de récolter les fruits de vos efforts du printemps. Mais aussi :

✂ Pensez aux boutures de **rosiers** en août.

✂ Taillez en vert vos **arbres fruitiers**.

✂ Semez **capucines** et **pois de senteur** en pots, à rentrer en octobre pour une floraison hivernale de la véranda.

✂ Semez les bisannuelles (**pensées**, **bleuets**, **pieds d'alouette**...).

ATELIERS DU JARDIN



ATELIER TERRARIUM (6 juin)

Un atelier qui sent bon le soleil et la créativité ! Découvrez l'univers des terrariums secs et composez votre mini-jardin de succulentes uniques. Choisissez vos plantes, jouez avec les textures, ajoutez votre touche déco... et repartez avec une création qui vous ressemble. Cet atelier se déroulera le samedi 6 juin à la Jardinerie Tarnaise de Castres, de 14h30 à 16h. Atelier payant et sur inscription. Retrouvez toutes les informations sur : jardinerietarnaise.fr.



GRILL TOUR WEBER

(13 > 14 juin)

Le Grill Tour Weber revient cet été à la Jardinerie Tarnaise de Fonlabour. Démonstrations, dégustations de recettes originales, conseils et astuces de nos Grill Masters. Découvrez l'art de la cuisson au barbecue ou à la plancha et épatez vos convives dès cet été ! Braisez vos légumes, réussissez la cuisson de vos viandes

et révélez les saveurs de vos grillades. Une pause forte en saveurs vous attend donc le week-end du 13 et 14 juin, un moment à partager entre amis et en famille. Animation gratuite.

AGENDA DU JARDIN



LES NUITS DES FORÊTS (5 > 21 juin)

Spectacles, installations artistiques, veillées, balades guidées par des forestiers... Les Nuits des Forêts proposent une programmation sensible, pédagogique et insolite, de jour comme de nuit, afin de favoriser la rencontre entre le monde forestier et celui de la culture et des arts. Des Hauts-de-France à l'Occitanie, en passant par le Tarn et les départements d'Outre-Mer, les Nuits des Forêts proposent chaque année des centaines d'événements tantôt insolites, sensibles, artistiques, humains...

La thématique 2026, « À l'écoute des vivants », s'inscrit dans l'ADN de l'association des Nuits des Forêts, prônant le dialogue entre tous les usagers de la forêt. Elle propose d'aborder la forêt comme un espace vivant et pluriel, au-delà de sa dimension paysagère. Car c'est grâce à l'écoute qu'il est possible de en révéler la richesse : bruissements de feuilles, chants d'oiseaux, craquements du bois, mais aussi paroles de scientifiques, de techniciens forestiers, d'habitants et d'usagers. Cette approche met en lumière la coexistence et la complémentarité des regards et des expériences. L'édition s'ouvrira par une Semaine nationale de l'écoute. Sur l'ensemble des événements, un rituel commun viendra ponctuer la programmation : « Une minute d'écoute », un temps partagé de silence et de présence au vivant.

Plus d'informations : nuitsdesforets.com



LA SEMAINE DES FLEURS POUR LES ABEILLES

(9 > 24 mai)

Habituellement organisée en juin, la campagne aura désormais lieu au mois de mai afin de coïncider avec la Journée mondiale des abeilles (20 mai) et d'encourager le public à planter plus tôt dans l'année.

L'Observatoire Français d'Apiculture, organise la dixième édition de la campagne des fleurs pour les abeilles qui se déroulera du 9 au 24 mai 2026. **Face à la diminution de la ressource alimentaire des pollinisateurs, il est nécessaire d'agir pour la préservation des abeilles !**

Plusieurs événements seront organisés dans toute la France afin de sensibiliser le plus grand nombre aux enjeux de la pollinisation et ainsi offrir des milliards de fleurs aux abeilles, à planter et à semer dans le jardin, sur le balcon ou la terrasse.

Retrouvez plus d'informations autour des abeilles sur flowersforbees.com



RENDEZ-VOUS AUX JARDINS

(5 > 7 juin)

Le ministère de la Culture organise dans plus de 2 800 parcs une nouvelle édition des Rendez-vous aux jardins, qui se déroulera du 5 au 7 juin. À cette occasion, l'association Valentin Haüy, qui agit pour l'autonomie des personnes atteintes d'un handicap visuel, s'associe au ministère de la Culture et au

Comité des Parcs et Jardins de France sur le thème suivant : la vue.

L'objectif est d'accompagner l'engagement des propriétaires de jardins publics ou privés qui choisissent d'accueillir, dans les meilleures conditions possibles, des publics aveugles ou malvoyants, accompagnés ou non. Retrouvez dans cette édition une vision unique où le toucher des textures des feuillages, des écorces, les parfums des fleurs et de la terre, la sensation de fraîcheur, le bruissement de l'eau, le murmure du vent dans les feuilles, les sons de la nature, la diversité des sols sous les pas... sont autant d'éléments qui composent une expérience sensible, intime, source de joies et de détente.

Retrouvez les jardins ouverts près de chez vous sur rendezvousauxjardins.fr

FAITES-LE SAVOIR



Vous adorez un objet, un meuble. Vous êtes très satisfait(e) d'une entreprise, d'une boutique ? **Faites-le savoir !**
Dites-le nous sur faites-le-savoir@ma-maison-mag.fr
La rédaction se chargera d'en faire un article avec photos.

Le Pop Store

Savoir-faire locaux



Cassandra Vaysset.



Devanture de la boutique, au cœur d'Albi.



Objets artisanaux et trésors locaux à découvrir.



Des étagères pleines d'inspiration et de créativité.

Vous recherchez le lieu idéal pour offrir (ou vous offrir) un cadeau artisanal réalisé avec passion ? À proximité du marché couvert d'Albi, rue Saint-Julien, vous trouverez la boutique Le Pop Store accueillant chaleureusement les amateurs de créations locales. Sa gérante, Cassandra Vaysset, y propose depuis fin 2025 une sélection d'objets décoratifs confectionnés par des créateurs tarnais. Son objectif : mettre en avant et partager les savoir-faire locaux. Cadres fleuris, bagues pampilles, savons parfumés, cartes postales d'Albi, céramiques émaillées, peluches au crochet, sacs en cuir... Des accessoires pratiques, tendance et confectionnés avec beaucoup de soin. S'y ajoute aussi une gamme alimentaire authentique et 100 % terroir : jus de fruits, confitures, compotes, pâtes de fruits. Ce concept store propose une véritable immersion au cœur du département dans une ambiance fun et colorée. Chaque week-end, des ateliers créatifs conviviaux sont proposés. Les créateurs accompagnent les participants dans la fabrication de leurs propres objets, dans un véritable esprit créatif. Le Pop Store est donc le lieu idéal pour trouver (ou créer) un cadeau rempli d'émotions.

6, rue Saint-Julien
81000 Albi
07 82 57 17 25
Instagram : [@le.pop.store](https://www.instagram.com/le.pop.store)



50 ans
1976-2026

Jardinerie
Tarnaise

Magasin Vert

Jardinerie
Tarnaise

Magasin Vert

Aux petits soins de votre jardin
Depuis 50 ans !

ALBI
Route de Carmaux - 81000 Albi
05 63 60 75 17

CASTRES
20, rue Henry le Châtelier - 81100 Castres
05 63 74 83 81

FONLABOUR
2021, route de Toulouse - ZI Fonlabour - 81000 Albi
05 63 76 21 60

ESPACE Aubade

SALLE DE BAINS • CARRELAGE



JUSQU'AU 30 JUIN 2026

TVA OFFERTE*

LE COUP D'ENVOI DES BONNES AFFAIRES

MALRIEU - ALBI & CASTRES